Origen Normande

Au coeur de votre élevage

2017 - 2018

GAMMES

L'OFFRE GÉNÉTIQUE ORIGEN NORMANDE EST BASÉE SUR LE CYCLE PHYSIOLOGIQUE DU TAUREAU AVEC UNE LOGIQUE DE DIFFUSION SOUS FORME DE PROFILS.

Gamme
VALEUR AJOUTÉE P.04

Taureaux avec des teneurs élevées dans les deux taux, des index cellules positifs, de très bons membres et des mamelles solides. Segment de taureaux adapté aux éleveurs en production fromagère mais également à ceux qui souhaitent accroitre le rendement de leurs fortes productrices.

Gamme
MORPHOLOGIE P.10

Segment regroupant des reproducteurs solides, aux références morphologiques élevées à la fois en morphologie fonctionnelle (Ap et Ma) mais également en mixité avec des taureaux améliorant la profondeur, les largeurs et la muscularité.

Gamme
POTENTIEL LAITIER P.16

Adaptée pour les élevages logettes et caillebotis, ce segment repose sur les index Lait, Aplombs et Mamelle avec des reproducteurs répondant à des exigences élevées pour ces 3 postes.

Gamme
ÉQUILIBRE P.24

Taureaux répondant aux exigences de l'ensemble des systèmes connus et proposant des linéaires fonctionnels solides, le tout avec une excellente facilité de naissance.

Gamme
TAUREAUX AVEC FILLES P.32

Pool de reproducteurs ayant des index génomiques consolidés par des données brutes de leurs filles à la fois en production et en morphologie.

Couverture : ISLANDE - Elevage Enjalbert (61) - Crédit photo : Domenico Restelli
Pages centrales : INDÉLÉBILE (GALLIENI) - EARL Jousse (87) - Crédit photo : Alger Meekma

Origen Normande
Au coeur de votre élevage

ÉDITO

Toute l'équipe d'Origen Normande est fière de vous présenter son premier catalogue complet, fruit d'un travail de proximité dans les élevages qui ont vu naître les taureaux qui le composent et répondent aux différentes exigences qui motivent les éleveurs. Notre engagement, être ***Au cœur de votre élevage***.

Intéressé par le potentiel laitier, la valeur ajoutée au travers des taux ou par la morphologie, chaque éleveur de vaches Normandes pourra trouver les taureaux qui lui conviennent. De plus, une attention particulière est portée aux choix des souches maternelles, avec des mères issues de familles profondes et solides via leur note globale de pointage : c'est la philosophie de création génétique dans laquelle nous nous inscrivons et vous en trouverez l'illustration dans chaque page de ce catalogue.

Nos travaux pour l'année à venir sont tournés principalement sur deux axes. Le premier, vous proposer des index supplémentaires utiles ; pour les éleveurs, c'est un enjeu important. Le deuxième axe porte sur la mutation de nos structures qui doivent s'adapter aux nouveaux enjeux. Par exemple, soyez convaincus qu'Origen Normande entend défendre l'intérêt des éleveurs de Normande, au bénéfice d'une race dynamique et profiter de la nouvelle règlementation européenne pour fédérer les forces vives qui souhaitent travailler collectivement pour la race et la faire avancer.

Cordialement
Vincent LEVERRIER, Président d'Origen Normande

La création génétique au sein d'Origen Normande

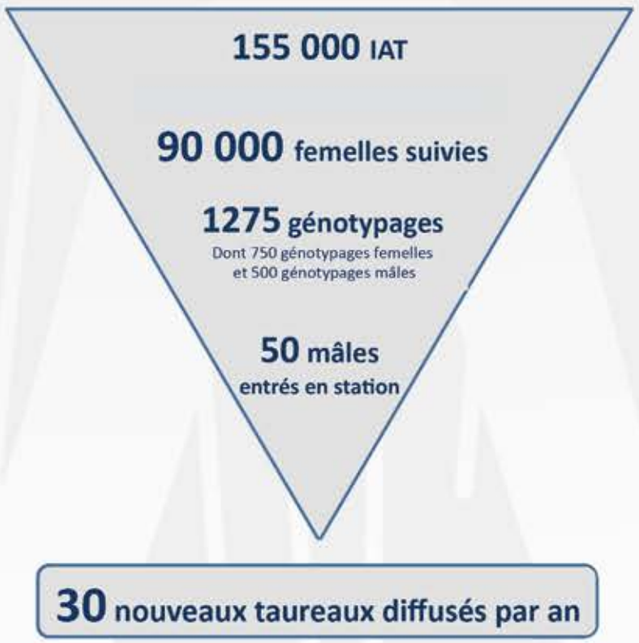

FILLETTE (UPERISE) SQ 8 - MU 5 - AP 7 - MA 9 - 94 PTS CC4, MÈRE DE MARDEL
MEILLEURE LACTATION DE LA MERE (3) : LAIT STD : 10441 KG - TB : 43,3 - TP : 34,0

MARDEL A2A2

KCN AB

MAMELLE **LARGEURS**

+ L'équilibre parfait
+ Des pis bien dessinés et très sains

08/17

ISU 143 | INEL 23 | MO 1,5

Production			Fonctionnels
NB FILLES 0	PP..... 0,5		CD CEL 67
CD LAIT..... 67	IS..... 0,6		CEL 1,3
MP..... 17	FT..... 0,5		MACL 0,1
MG 24	MU..... 0,5		SAMA 0,7
TP..... 1,3	IB..... 0,6		LGF 0,5
TB..... 1,2	AJ 0,8		FERv 0,3
LAIT..... 525	AP..... 0,2		FERg ..... -0,8
VT..... 0,5	AA..... 2,1		IVIA1 ..... -0,5
	EQ 2,2		SFER..... -0,3
Morphologie	PJ 1,0		FN 91
NB FILLES 0	AR 1,3		FV..... 93
CD MO 65	OR..... 1,3		VIN 93
HS ..... -0,3	EA..... 0,2		VIV 94
LP..... 0,4	LI 0,7		
	MA..... 1,6		

MARDEL (HOLEN NOZ)

N° VX : **2831064925** - EARL TESSIER (28)

- MARDEL
  - HOLEN NOZ
    - BANANIA
      - TELERAMA
        - LEOGRAN
  - FILLETTE
    - UPERISE
    - DEVINETTE
      - SINGLETON
      - SYNTHESE

Fils de FILLETTE, grande championne du dernier National Normand à St Brieuc, il s'affiche comme un taureau complet avec un profil parfaitement adapté aux systèmes "herbe" car il produira des vaches robustes, larges qui se déplaceront très bien. De plus, sa facilité et sa vitalité de naissance vous rendrons les vêlages tranquilles.

INSOMNIE (ATENAY) SQ 5 - MU 5 - AP 8 - MA 7 - 85 PTS CC2, MÈRE DE LIBERTY
MEILLEURE LACTATION DE LA MERE (1) : LAIT STD : 6062 KG - TB : 39,7 - TP : 32,9

LIBERTY A2A2

KCN BB

FERTILITE **LIGAMENT**

+ Misez sur son rapport fertilité/production
+ Des femelles fonctionnelles et passe-partout

08/17

ISU 153 | INEL 32 | MO 1,1

Production			Fonctionnels
NB FILLES 0	PP..... -0,4		CD CEL 66
CD LAIT..... 66	IS..... 0,0		CEL 0,7
MP..... 27	FT..... 0,1		MACL 0,4
MG 21	MU..... 0,5		SAMA 0,6
TP..... 1,1	IB..... -0,4		LGF 0,2
TB..... 0,7	AJ 0,7		FERv 1,0
LAIT..... 614	AP..... 0,8		FERg 0,5
VT..... 0,0	AA..... 1,0		IVIA1 0,0
	EQ 0,8		SFER..... 0,9
Morphologie	PJ 0,9		FN 90
NB FILLES 0	AR ..... -0,8		FV..... 90
CD MO 65	OR..... 0,2		VIN 93
HS 0,1	EA..... 0,2		VIV 93
LP..... 0,5	LI 0,7		
	MA..... 0,8		

LIBERTY (HORTALIS)

N° VX : **2831064902** - Copropriété BEAUDOUX, GUÊRET, TESSIER (28)

- LIBERTY
  - HORTALIS
    - FOIRAIL
      - ULOZON
        - OPIOMANE
  - INSOMNIE
    - ATENAY
    - GAUFRETTE
      - UNNOEL
      - CAMIA

LIBERTY est issu d'une souche qui a déjà fait parler d'elle dans les plus grands concours. Sa tante n'est autre que GASCOGNE, une UNNOEL qui s'est illustrée à Paris en 2014 (2ème de Section) et au National 2015 avec un 1er prix de section. De plus, si vous recherchez des pis hauts et bien soutenus, LIBERTY sera un atout de choix.

LAMIER (HOLEN NOZ) - ISBA (FAMBRIEN) SQ 7 - MU 6 - AP 6 - MA 6 - 84 PTS CC3, MÈRE DE LAMIER
MEILLEURE LACTATION DE LA MERE (1) : LAIT STD : 9948 KG - TB : 43,2 - TP : 36,9

LAMIER A2A2

KCN AB

MAMELLE **LAIT**

+ Du lait assuré !
+ Des bassins bien orientés

08/17

ISU 155 | INEL 39 | MO 1,0

HOLEN NOZ (BANANIA), PÈRE DE LAMIER

N° VX : **6043308566** - GAEC DE REDDERIES (60)

LAMIER	HOLEN NOZ	BANANIA	TELERAMA	LEOGRAN
	ISBA	FAMBRIEN	UPERISE	
		GHANA	AMAZONE	

Production

NB FILLES	0
CD LAIT	67
MP	30
MG	41
TP	0,6
TB	2,0
LAIT	723
VT	0,5

Morphologie

NB FILLES	0
CD MO	65
HS	-0,7
LP	-0,2
PP	-0,5
IS	-0,4
FT	-0,5
MU	0,2
IB	1,0
AJ	1,3
AP	0,7
AA	1,2
EQ	1,0
PJ	0,8
AR	1,0
OR	0,8
EA	0,5
LI	0,7
MA	1,1

Fonctionnels

CD CEL	67
CEL	0,7
MACL	0,3
SAMA	0,6
LGF	0,5
FERv	0,6
FERg	-0,5
IVIA1	-0,3
SFER	0,1
FN	93
FV	92
VIN	93
VIV	94

Pour les amateurs de lait, LAMIER est fait pour vous. Cette souche, qui a déjà vu sortir les taureaux GALHILEO, HANCARA, GANDHARA, VIDOCQ ou encore SEVEN UP, affiche des références en lait impressionantes. A titre d'exemple, GHANA, la gmm de LAMIER, a déjà produit 30 455kg en 3 lactations et AMAZONE, son agmm, a elle sortie 43 282kg en 4 lactations !

ICETEA (FIEF) SQ 7 - MU 5 - AP 6 - MA 7 - 85 PTS CC3, MÈRE DE LECOCHET
MEILLEURE LACTATION DE LA MERE (1) : LAIT STD : 9382 KG - TB : 43,4 - TP : 37,4

LECOCHET A2A2

KCN BB

MIXITE **FERTILITE**

+ Un atout mixité/fertilité
+ Pour corriger les taux de vos fortes productrices

08/17

ISU 152 | INEL 26 | MO 1,2

LECOCHET (HUSKY)

N° VX : **6111182105** - EARL ENJALBERT (61)

LECOCHET	HUSKY	FINNOIS	PARAPET	NUANCIER
	ICETEA	FIEF		
		EDELWEISS	TRABAN	
			BIBINE	

Production

NB FILLES	0
CD LAIT	65
MP	20
MG	21
TP	2,0
TB	2,4
LAIT	212
VT	0,9

Morphologie

NB FILLES	0
CD MO	64
HS	0,0
LP	0,4
PP	0,9
IS	0,4
FT	0,6
MU	0,9
IB	0,4
AJ	0,5
AP	0,9
AA	0,5
EQ	0,9
PJ	0,3
AR	1,0
OR	-0,6
EA	-0,1
LI	1,0
MA	0,7

Fonctionnels

CD CEL	65
CEL	0,1
MACL	0,8
SAMA	0,5
LGF	0,6
FERv	1,2
FERg	0,5
IVIA1	0,8
SFER	1,3
FN	91
FV	90
VIN	92
VIV	94

Un montage 100% issu de l'élevage Enjalbert en combinant les souches PERLE (via HUSKY qui est un FINNOIS x PARAPET x NUANCIER) et BIBINE. Cette dernière, 88 pts, s'est illustrée par des volumes de lait remarquables, près de 62 000kg au compteur en 7 lactations. Sa fille, EDELWEISS (TRABAN, 89 pts) termine sa 5ème lactation et a déjà produit 48 528kg à 48,0/35,0. Sa petite fille ICETEA (FIEF) a su hériter de cette qualité car en 2nd lactation elle a déjà produit 8 524kg en 262 jrs à 45,1 et 36,4 avec une très bonne persistance.

GUYANA (UNNOEL) SQ 7 - MU 6 - AP 5 - MA 8 - 86 PTS CC3, MÈRE DE LORNE
MEILLEURE LACTATION DE LA MÈRE (3) : LAIT STD : 9025 KG - TB : 45,0 - TP : 34,8

LORNE KCN BB

FERTILITE **SANTE**

+ Le champion des fonctionnels
+ Des mamelles bien attachées et très équilibrées

08/17

ISU 152 | INEL 25 | MO 0,4

Production				Fonctionnels	
NB FILLES	0	PP	0,2	CD CEL	65
CD LAIT	65	IS	-0,2	CEL	1,9
MP	19	FT	-0,2	MACL	1,0
MG	31	MU	-0,5	SAMA	1,6
TP	0,4	IB	-0,5	LGF	1,2
TB	0,8	AJ	-0,1	FERv	0,4
LAIT	514	AP	0,6	FERg	0,8
VT	0,7	AA	1,0	IVIA1	0,8
		EQ	0,8	SFER	0,9
Morphologie		PJ	0,1	FN	92
NB FILLES	0	AR	0,8	FV	92
CD MO	64	OR	0,0	VIN	93
HS	-1,0	EA	0,0	VIV	93
LP	-0,2	LI	0,2		
		MA	0,5		

LORNE (HALIAS ISY)

N° VX : **6121294490** - GAEC BAS NORMAND (61)

LORNE
- HALIAS ISY
  - FURLING
    - UVRAY
      - NINAS
- GUYANA
  - UNNOEL
    - PISTACHE
  - BANANA
    - NANA

LORNE est le fils de GUYANA, une UNNOEL pointée 8 en mamelle qui impressionne par la texture de cette dernière. Devant, la GMM nommée BANANA avait également un système mammaire remarquable (7/9). Cette souche se démarque également par une très bonne longévité avec 6 lactations en moyenne sur les 7 dernières générations !

À DÉCOUVRIR ÉGALEMENT EN **VALEUR AJOUTÉE** :

ISOCELE EC (VITRIOL) SQ 6 - MU 6 - AP 6 - MA 8 - 88 PTS CC3, MÈRE DE LICSI
MEILLEURE LACTATION DE LA MÈRE (1) : LAIT STD : 7075 KG - TB : 48,4 - TP : 39,9
NAISSEUR : GAEC CAHOREL (50)

LICSI A2A2 KCN AB

HORLEANS * VITRIOL * ATENAY

+ Valeur ajoutée / Taux

TB **LIGAMENT**

08/17

ISU 137 | INEL 34 | MO 1,0

LAORA (ICILIUS)
POINTAGE MÈRE : SQ 5 - MU 6 - AP 5 - MA 6 - 79 PTS CC2
MEILLEURE LACTATION DE LA MÈRE (3) : LAIT STD : 9326 KG - TB : 39,8 - TP : 33,7
NAISSEUR : EARL DE LA FIEUDAIE (61)

LAORA A1A2 KCN BB

ICILIUS * ULOZON * OBBI

+ Le taureau facile à placer

FERTILITE **ECART AVANT**

08/17

ISU 147 | INEL 36 | MO 0,7

LOCTOGONE (HORLEANS)
POINTAGE MÈRE : SQ 6 - MU 6 - AP 6 - MA 8 - 88 PTS CC3
MEILLEURE LACTATION DE LA MÈRE (1) : LAIT STD : 7075 KG - TB : 48,4 - TP : 39,9
NAISSEUR : GAEC CAHOREL (50)

LOCTOGONE A2A2 KCN AB

HORLEANS * VITRIOL * ATENAY

+ Le spécialiste grands troupeaux

MORPHO **LONGEVITE**

08/17

ISU 145 | INEL 24 | MO 1,4

LOMBARDI (HOLONNE)
POINTAGE MÈRE : SQ 6 - MU 6 - AP 6 - MA 7 - 85 PTS CC3, SA MÈRE
MEILLEURE LACTATION DE LA MÈRE (4) : LAIT STD : 9028 KG - TB : 42,4 - TP : 34,2
NAISSEUR : GAEC DE LA FORGEAUPAS (50)

LOMBARDI A1A2 KCN BB

HOLONNE * UVRAY * OBBI

+ La mixité par excellence

MIXITE **BASSIN**

08/17

ISU 145 | INEL 30 | MO 1,1

JADE (ATOME) SQ 7 - MU 5 - AP 6 - MA 6 - 83 PTS CC3, MÈRE DE LOKY
MEILLEURE LACTATION DE LA MERE (1) : LAIT STD : 9463 KG - TB : 46,7 - TP : 36,3

LOKY A2A2 KCN BB SF

APLOMBS **SANTE**

+ Des fonctionnels tous au vert !
+ Des naissances sans soucis !

08/17

ISU 164 | INEL 32 | MO 1,6

Production		Morphologie		Fonctionnels	
NB FILLES	0	NB FILLES	0	CD CEL	65
CD LAIT	65	CD MO	64	CEL	0,5
MP	28	HS	0,2	MACL	1,1
MG	21	LP	0,6	SAMA	0,9
TP	1,0	PP	0,3	LGF	0,3
TB	-1,0	IS	0,5	FERv	0,5
LAIT	586	FT	0,5	FERg	0,3
VT	0,1	MU	0,9	IVIA1	1,6
		IB	0,4	SFER	1,0
		AJ	0,8	FN	93
		AP	1,2	FV	92
		AA	0,7	VIN	93
		EQ	1,6	VIV	94
		PJ	0,7		
		AR	1,5		
		OR	0,0		
		EA	0,6		
		LI	0,3		
		MA	1,0		

LOKY (IDARAUCA)

N° VX : **2833605131** - EARL DU PERTHUIS LECOINTRE (28)

LOKY	IDARAUCA	FINNOIS	ULOZON	PRIMATE
			PRIMATE	
	JADE	ATOME	UVRAY	
			AMENDE	
		FOUGERE	UVRAY	
			AMENDE	

Issu d'une nouvelle souche, LOKY propose un pedigree avec 13 générations connues. Dans son ascendance, nous retrouvons des femelles musclées avec de très bonnes morphologies fonctionnelles. Sa mère, FOUGERE, 84 pts avec 6 en muscle et en mamelle et 7 en aplombs. Sa gmm, AMANDE, 87 pts, 7 en mamelle et en muscle et 6 en membres. Quand nous remontons dans le pedigree nous retrouvons une LIVAROT et une ENTOI pointées 7 en muscle et en mamelle et 6 en aplombs. Bref, LOKY propose un pedigree solide avec de bonnes références phénotypiques.

IKEA (ATOME) SQ 9 - MU 5 - AP 6 - MA 7 - 89 PTS CC4, MÈRE DE LIKA
MEILLEURE LACTATION DE LA MERE (2) : LAIT STD : 8418 KG - TB : 41,4 - TP : 34,9

LIKA A1A2 KCN AB SF

MAMELLE **FORMAT**

+ L'atout morphologie de la gamme
+ Pedigree 100% confirmé

08/17

ISU 156 | INEL 27 | MO 2,1

Production		Morphologie		Fonctionnels	
NB FILLES	0	NB FILLES	0	CD CEL	68
CD LAIT	69	CD MO	67	CEL	0,8
MP	22	HS	1,0	MACL	0,5
MG	27	LP	0,9	SAMA	0,7
TP	0,2	PP	1,4	LGF	0,6
TB	-0,9	IS	1,1	FERv	-0,2
LAIT	643	FT	1,3	FERg	0,4
VT	0,9	MU	0,8	IVIA1	-0,8
		IB	-0,8	SFER	-0,3
		AJ	-0,1	FN	88
		AP	0,7	FV	91
		AA	1,4	VIN	93
		EQ	1,2	VIV	94
		PJ	2,2		
		AR	0,8		
		OR	1,1		
		EA	1,0		
		LI	0,8		
		MA	1,8		

LIKA (EOLONNE)

N° VX : **6114111776** - GAEC MORICEAU (61)

LIKA	EOLONNE	SAINTYORRE	LOBBY	ELIXIR
			ELIXIR	
	IKEA	ATOME	UCANY	
			DOUTE	
		FLORA	UCANY	
			DOUTE	

Nouvelle souche mais avec de solides références morphologiques. La propre sœur de LIKA s'est illustrée au dernier concours départemental de l'Orne en remportant sa section. Sa mère, IKEA, achetée lors de la vente de Briouze en 2013, est pointée 89 points CC4 avec de trés bonnes notes au niveau de la Rectitude du Dessus et du Tempérament. Au niveau de sa production, IKEA a produit 3 476kg de lait sur les 100ème jours de sa 2nd lactation et, surtout, n'a jamais réalisé un contrôle au dessus de 35 000 cellules !

LEPANTO (HAMMER ISY) - GLORIA (UVRAY) SQ 9 - MU 7 - AP 7 - MA 7 - 92 PTS CC4, MÈRE DE LEPANTO

MEILLEURE LACTATION DE LA MÈRE (2) : LAIT STD : 8124 KG - TB : 49,9 - TP : 34,9

LEPANTO A2A2

KCN BB

TAUX | CELLULES

+ Des femelles profondes
+ Des mamelles remarquables

08/17

ISU 151 | INEL 37 | MO 1,0

Production		Fonctionnels
NB FILLES 0	PP..... 1,3	CD CEL 66
CD LAIT..... 66	IS..... 0,1	CEL 0,9
MP..... 28	FT..... 0,7	MACL ..... -0,2
MG 41	MU..... 0,0	SAMA 0,4
TP..... 0,9	IB..... 0,4	LGF 0,0
TB..... 2,0	AJ 0,5	FERv 0,1
LAIT..... 628	AP..... 0,7	FERg 1,0
VT..... 0,1	AA..... 0,7	IVIA1 ..... -0,1
	EQ 0,7	SFER..... 0,4
Morphologie	PJ 0,0	FN 92
NB FILLES 0	AR 1,4	FV..... 91
CD MO 65	OR..... 0,1	VIN 93
HS 0,8	EA..... 0,8	VIV 93
LP..... 0,3	LI 0,7	
	MA..... 0,7	

HAMER ISY (ARNICA), PÈRE DE LEPANTO

N° VX : **5021300563** - GAEC FORTIN (50)

LEPANTO
- HAMMER ISY
  - ARNICA
    - ROYAL HOLL
    - MANIZALES
  - UVRAY
- GLORIA
  - ETAMINE
    - TARPAULIN
    - CAPUCINE

Issu de la souche Capucine, d'où sont sortis Holgura et Lamballe, LEPANTO confirme la valeur de la souche dont il est issu (mère et grand-mère respectivement 92 et 86 pts). Toujours aussi attractif pour sa seconde année d'utilisation grâce à des index production équilibrés, une morphologie complète et des index santé à la hausse.

LEINSTER (HELDER) - DANETTE (NINAS) SQ 8 - MU 5 - AP 4 - MA 5 - 80 PTS CC2, MÈRE DE LEINSTER

MEILLEURE LACTATION DE LA MÈRE (4) : LAIT STD : 9326 KG - TB : 37,2 - TP : 30,9

LEINSTER A2A2

KCN BB

TAILLE | APLOMBS

+ Des bassins et un TP remarquables
+ Des fonctionnels sans faille

08/17

ISU 155 | INEL 30 | MO 0,9

Production		Fonctionnels
NB FILLES 0	PP..... 0,6	CD CEL 66
CD LAIT..... 66	IS..... 0,6	CEL 0,8
MP..... 25	FT..... 0,7	MACL 1,0
MG 18	MU..... -0,1	SAMA 1,0
TP..... 1,8	IB..... 0,0	LGF 0,7
TB..... -0,3	AJ 0,9	FERv 0,4
LAIT..... 373	AP..... 0,9	FERg 0,8
VT..... 1,2	AA..... 0,9	IVIA1 0,1
	EQ ..... -0,3	SFER..... 0,7
Morphologie	PJ 0,5	FN 90
NB FILLES 0	AR 0,2	FV..... 88
CD MO 65	OR..... 1,0	VIN 92
HS 1,8	EA..... 0,1	VIV 92
LP..... 0,1	LI 0,7	
	MA..... 0,5	

HELDER (ARNICA), PÈRE DE LEINSTER

N° VX : **6109103105** - GAEC DES BOURDONNETS (61)

LEINSTER
- HELDER
  - ARNICA
  - TRABAN
  - PARAPET
- DANETTE
  - NINAS
    - NONANTE
    - TRIBU
  - AGENCE

Taureau très améliorateur en TP et avec d'excellents fonctionnels, LEINSTER s'appuie également sur une souche maternelle très laitière. Sa mère, DANETTE, est en cours de 6ème lactation mais elle a déjà sorti 51 759kg de lait sur ses 5 premières ! Sa soeur, HONFLEUR, 90 pts CC4, redémarre sa 3ème lactation avec une moyenne de 3 894kg sur les 100er jours. L'association de cette famille de vaches avec le sang HELDER (ARNICA x TRABAN x PARAPET) qui est porté par d'excellents taux est une formidable réussite.

EOLIENNE (TARPAULIN) SQ 9 - MU 8 - AP 7 - MA 7 - 93 PTS CC4, MÈRE DE LECORCERY
MEILLEURE LACTATION DE LA MÈRE (4) : LAIT STD : 9831 KG - TB : 41,7 - TP : 33,4

LECORCERY A2A2 KCN BB

APLOMBS | MAMELLE

+ Le taureau morpho
+ Spécialiste logettes

08/17
ISU 137 | INEL 12 | MO 1,8

Production				Fonctionnels	
NB FILLES	0	PP	0,8	CD CEL	66
CD LAIT	66	IS	0,2	CEL	0,5
MP	12	FT	0,6	MACL	0,2
MG	-1	MU	0,9	SAMA	0,4
TP	0,5	IB	0,1	LGF	0,4
TB	-0,9	AJ	1,0	FERv	-0,1
LAIT	227	AP	1,5	FERg	-0,1
VT	0,3	AA	1,2	IVIA1	0,6
		EQ	1,3	SFER	0,2
Morphologie		PJ	0,7	FN	92
NB FILLES	0	AR	1,0	FV	92
CD MO	64	OR	1,1	VIN	93
HS	0,3	EA	0,8	VIV	93
LP	0,5	LI	0,4		
		MA	1,1		

LECORCERY (HALIAS ISY)

N° VX : **5353448260** - EARL HAMEAU (53)

- LECORCERY
  - HALIAS ISY – FURLING – UVRAY – NINAS
  - EOLIENNE
    - TARPAULIN
      - LOBBY
      - REVEUSE
    - TESSY

Issu d'une vache remarquable par son développement et sa solidité (pointée 93 pts), LECORCERY hérite de l'ensemble de ce potentiel. On retrouve la solidité de la souche maternelle au travers des index mamelle et aplombs qui le hissent à +1,8 en synthèse morphologique.

À DÉCOUVRIR ÉGALEMENT EN **MORPHOLOGIE** :

HOCYBELE (BIDULE) SQ 8 - MU 6 - AP 6 - MA 7 - 87 PTS CC4, MÈRE DE LIBERIAN
MEILLEURE LACTATION DE LA MÈRE (1) : LAIT STD : 7269 KG - TB : 47,8 - TP : 37,1
NAISSEUR : M LEBOUCHER (50)

LIBERIAN A1A2 KCN BB

GALLIENI * BIDULE * PRIMATE

+ Spécialiste mamelle

MAMELLE | ISCHIONS

08/17
ISU 147 | INEL 28 | MO 1,3

HORTENSIA (ATOME) SQ 7 - MU 6 - AP 6 - MA 8 - 89 PTS CC4, MÈRE DE LEIKO
MEILLEURE LACTATION DE LA MÈRE (3) : LAIT STD : 9463 KG - TB : 41,4 - TP : 33,9
NAISSEUR : M JEHAN (22)

LEIKO A1A2 KCN BB

IDALGO * ATOME * UVRAY

+ Facilité d'utilisation

CELLULES | LONGEVITE

08/17
ISU 150 | INEL 19 | MO 1,3

HURFA (ARNICA) SQ 9 - MU 6 - AP 7 - MA 7 - 90 PTS CC4, MÈRE DE LURFA
MEILLEURE LACTATION DE LA MÈRE (2) : LAIT STD : 7617 KG - TB : 37,5 - TP : 32,9
NAISSEUR : GAEC DES LOGES (53)

LURFA A2A2 KCN AB

HERSHEL * ARNICA * RUBAFIX

+ L'extrême solidité

FORMAT | APLOMBS

08/17
ISU 143 | INEL 22 | MO 2,0

CAOLINE (ORKNEY) SQ 9 - MU 6 - AP 6 - MA 6 - 88 PTS CC3, MÈRE DE JOHA
MEILLEURE LACTATION DE LA MÈRE (5) : LAIT STD : 10656 KG - TB : 41,0 - TP : 33,0
NAISSEUR : GAEC DE LA VIETTE (50)

JOHA A2A2 KCN AB

HANDELLES * ORKNEY * MANIZALES

+ Morphologie et fonctionnels

TB | FERTILITE

08/17
ISU 144 | INEL 25 | MO 1,5

IMPOSANTE (GALBRAITH) SQ 9 - MU 6 - AP 4 - MA 7 - 87 PTS CC4, MÈRE DE LESKO
MEILLEURE LACTATION DE LA MÈRE (1) : LAIT STD : 7673 KG - TB : 40,0 - TP : 34,6

LESKO A1A2 KCN BB

SANTE | MATIERE

+ Haut potentiel laitier
+ Santé de la mamelle exceptionnelle

08/17

ISU 173 | INEL 58 | MO 0,5

Production		Fonctionnels
NB FILLES 0	PP..... -0,4	CD CEL 66
CD LAIT..... 66	IS..... 0,1	CEL 1,7
MP..... 45	FT..... 0,0	MACL 0,8
MG 61	MU..... 0,0	SAMA 1,4
TP..... 1,2	IB..... 0,4	LGF 1,3
TB..... 2,6	AJ 1,1	FERv ..... -0,4
LAIT..... 1069	AP..... 0,7	FERg 0,0
VT..... -0,4	AA..... 1,0	IVIA1 ..... -0,6
	EQ ..... -0,2	SFER..... -0,5
Morphologie	PJ 0,4	FN 92
NB FILLES 0	AR 0,1	FV..... 91
CD MO 65	OR..... 0,0	VIN 95
HS 1,0	EA..... -0,7	VIV 94
LP..... -0,1	LI 0,5	
	MA..... 0,2	

LESKO (HORLEANS)

N° VX : **3538150380** - GAEC DU DESERT (35)

LESKO
- HORLEANS
  - FINNOIS
  - UPERISE
  - NIVEA
- IMPOSANTE
  - GALBRAITH
    - SAINTYORRE
    - ANNAPOLIS
  - DJAKARTA

Issu de la souche Djakarta dont il est le petit-fils, LESKO se place parmi les meilleurs géniteurs en quantité de matière utile couplé à une santé de la mamelle irréprochable. C'est un taureau intéressant par la taille qu'il transmet, la solidité du dos et des membres.

IMPOSANTE (GALBRAITH) SQ 9 - MU 6 - AP 4 - MA 7 - 87 PTS CC4, MÈRE DE LIGHTNING
MEILLEURE LACTATION DE LA MÈRE (1) : LAIT STD : 7673 KG - TB : 40,0 - TP : 34,6

LIGHTNING A1A2 KCN BB SF

MAMELLE | LONGEVITE

+ Un géniteur équilibré et complet
+ Des carrières laitières en perspective

08/17

ISU 159 | INEL 35 | MO 0,9

Production		Fonctionnels
NB FILLES 0	PP..... -0,1	CD CEL 66
CD LAIT..... 66	IS..... 0,0	CEL 1,2
MP..... 29	FT..... 0,1	MACL 0,6
MG 33	MU..... 0,5	SAMA 1,0
TP..... 0,0	IB..... 0,6	LGF 1,2
TB..... 0,1	AJ 0,0	FERv 0,4
LAIT..... 805	AP..... 0,4	FERg 0,3
VT..... -0,2	AA..... 1,4	IVIA1 ..... -0,2
	EQ 1,5	SFER..... 0,3
Morphologie	PJ 0,3	FN 93
NB FILLES 0	AR ..... -0,1	FV..... 91
CD MO 65	OR..... 0,7	VIN 95
HS 0,1	EA..... 0,0	VIV 93
LP..... 0,4	LI 0,4	
	MA..... 0,8	

LIGHTNING (HORLENS)

N° VX : **3538150378** - GAEC DU DESERT (35)

LIGHTNING
- HORLEANS
  - FINNOIS
  - UPERISE
  - NIVEA
- IMPOSANTE
  - GALBRAITH
    - SAINTYORRE
    - ANNAPOLIS
  - DJAKARTA

Plein-frère de LESKO, LIGHTNING est l'un des taureaux du catalogue le plus équilibré et facile d'utilisation. Doté d'un potentiel laitier affirmé, il se révèle positif sur l'ensemble des postes morphologiques et fonctionnels, le tout réhaussé d'une facilité de naissance exceptionnelle qui le recommande sur génisses.

DESOLEE (NINAS) SQ 9 - MU 4 - AP 6 - MA 7 - 86 PTS CC4, SA GRAND-MÈRE (photo) - SA MÈRE INDIVIDUEL (FOLDEN) SQ 8 - MU 6 - AP 6 - MA 8 - 90 PTS CC4
MEILLEURE LACTATION DE LA MÈRE (1) : LAIT STD : 7237 KG - TB : 35,0 - TP : 35,1

MAANONU A2A2

KCN AB

SANTE **APLOMBS**

+ Souche hyper laitière
+ Du lait, du TP, de la santé et de la fertilité !

08/17

ISU 173 | INEL 50 | MO 1,1

Production		Fonctionnels
NB FILLES 0	PP..... 0,3	CD CEL 68
CD LAIT..... 69	IS..... -0,8	CEL 0,6
MP..... 42	FT..... -0,3	MACL 0,9
MG 43	MU..... -1,1	SAMA 0,8
TP..... 0,5	IB..... -0,2	LGF 0,5
TB..... -1,0	AJ 0,8	FERv 0,4
LAIT..... 1208	AP..... 1,1	FERg 0,4
VT..... 0,5	AA..... 1,2	IVIA1 ..... -0,5
	EQ 1,1	SFER..... 0,2
Morphologie	PJ 0,7	FN 92
NB FILLES 0	AR 1,2	FV..... 91
CD MO 67	OR..... 1,0	VIN 92
HS 0,1	EA..... 1,0	VIV 94
LP..... -0,3	LI 0,9	
	MA..... 1,3	

MAANONU (FORTAIN)

N° VX : **6116823655** - SCEA SCL DES SIX VERGERS (61)

MAANONU	FORTAIN	– UPERISE	– PULCO	– JUJOLS
	INDIVIDUEL	FOLDEN	NINAS	
		DESOLEE	BELLE	

Ce 1er fils de FORTAIN affiche un linéaire production à plus de 80 pts de matière utile. Cette qualité laitière est la marque de fabrique de la lignée marternelle. De nombreux exemples prouvent aujourd'hui que le lait est fixé dans cette souche. Sa mère, INDIVIDUEL, a produit 3 548kg de lait sur les 100 premiers jours de sa 2nd lactation. DÉSOLÉE, sa gmm, est en cours de 6ème et avec 64 556kg de lait au compteur. Sa tante, IMAGEE, en lactation dans un autre élevage, a produit 8 284kg en L1, son autre tante, JANISOLEE, présente dans un 3ème élevage différent, affiche 7 157kg en L1!

JOLIE (VITRIOL) SQ 9 - MU 5 - AP 6 - MA 7 - 89 PTS CC4, MÈRE DE LENNY
MEILLEURE LACTATION DE LA MÈRE (1) : LAIT STD : 7178 KG - TB : 38,6 - TP : 32,9

LENNY A1A2

KCN AB

MAMELLE **NAISSANCE**

+ Excellent niveau de production
+ Des vaches fécondes

08/17

ISU 155 | INEL 34 | MO 1,1

Production		Fonctionnels
NB FILLES 0	PP..... 0,9	CD CEL 65
CD LAIT..... 65	IS..... 0,6	CEL 0,9
MP..... 31	FT..... 0,7	MACL ..... -0,3
MG 29	MU..... -0,5	SAMA 0,3
TP..... -1,2	IB..... 0,6	LGF 0,7
TB..... -2,6	AJ 0,0	FERv 0,9
LAIT..... 1052	AP..... 0,2	FERg 0,5
VT..... -0,7	AA..... 1,2	IVIA1 ..... -0,6
	EQ 0,1	SFER..... 0,6
Morphologie	PJ 1,4	FN 93
NB FILLES 0	AR 1,0	FV..... 92
CD MO 64	OR..... 1,5	VIN 93
HS 1,4	EA..... 1,7	VIV 93
LP..... -0,1	LI 0,3	
	MA..... 1,2	

LENNY (IROQUOIS)

N° VX : **1611658195** - M LECHERBAULT (16)

LENNY	IROQUOIS	– FYLIO ISY	– ULOZON	– OPIOMANE
	JOLIE	VITRIOL		
		DURSULA	REDONDO	
			URSULA	

Couplant productivité et reproduction, LENNY maintient une attractivité certaine pour sa seconde année d'utilisation. Améliorant la taille et les cadres de bassins, c'est un géniteur qui cumule également de grandes qualités de mamelles grâce à des solides attaches, un placement de trayons serré et peu de volume.

GAINE (BOUCLIER) SQ 9 - MU 6 - AP 4 - MA 8 - 90 PTS CC3, MÈRE DE LANDEL
MEILLEURE LACTATION DE LA MÈRE (2) : LAIT STD : 8715 KG - TB : 44,3 - TP : 36,5

LANDEL A2A2

KCN AB

FERTILITE | ATTACHES

+ Des mamelles parfaitement dessinées
+ Grosses qualités de fertilité

08/17

ISU 154 | INEL 43 | MO 0,9

Production		Morphologie		Fonctionnels	
NB FILLES	0	NB FILLES	0	CD CEL	68
CD LAIT	68	CD MO	67	CEL	-0,2
MP	34	HS	-0,2	MACL	-0,5
MG	52	LP	-0,3	SAMA	-0,3
TP	-0,7	PP	0,0	LGF	0,3
TB	0,2	IS	0,0	FERv	1,2
LAIT	1063	FT	-0,1	FERg	0,5
VT	-0,3	MU	-0,7	IVIA1	-0,6
		IB	-1,0	SFER	0,9
		AJ	0,4	FN	91
		AP	0,5	FV	92
		AA	1,7	VIN	94
		EQ	1,6	VIV	96
		PJ	1,0		
		AR	1,0		
		OR	0,7		
		EA	0,9		
		LI	0,1		
		MA	1,3		

LANDEL (HANDELLES)

N° VX : **6118450667** - SCEA DU PRIEURE DE LA BARRE (61)

- LANDEL
  - HANDELLES
    - UPERISE
      - NOISY
        - JOACHIM
  - GAINE
    - BOUCLIER
    - DURITTE
      - ROCOCO
      - VALIDE

Le montage génétique de LANDEL fait de lui un taureau facile à utiliser sur les grands courants de sang du moment comme ALMA, ATOME, UVRAY, VENTFRAIS… Son profil production associé à une excellente fertilité et une solide mamelle font de LANDEL un taureau attractif. Il tire toutes ses qualités de sa lignée maternelle car si GAINE, sa mère, est une femelle qui sort du lot, sa gmm DURITTE affichait de bonnes références également. 8 876kg en 4ème veau avec 39,7 de TB et 35,1 de TP et 83 pts CC3 en morphologie.

À DÉCOUVRIR ÉGALEMENT EN **POTENTIEL LAITIER** :

LOUVILLE (HELINE SEL)
POINTAGE DE LA MÈRE : SQ 8 - MU 6 - AP 7 - MA 7 - 89 PTS CC3
MEILLEURE LACTATION DE LA MÈRE (3) : LAIT STD : 7930 KG - TB : 34,9 - TP : 34,0
NAISSEUR : EARL LERICQUE (27)

LOUVILLE A2A2

KCN AB

HELINE SEL * ULOZON * RUBAFIX

+ Un index fertilité très élevé

APLOMBS | FERTILITE

08/17

ISU 152 | INEL 30 | MO 0,9

JESSE PC (FORNELLS)
POINTAGE DE LA MÈRE : SQ 5 - MU 6 - AP 7 - MA 6 - 82 PTS CC2
MEILLEURE LACTATION DE LA MÈRE (3) : LAIT STD : 10768 KG - TB : 49,4 - TP : 35,5
NAISSEUR : GAEC PERCHE COTENTIN (61)

JESSE PC A2A2

KCN AB

FORNELLS * UVRAY * STUDIO

+ Un redoutable laitier solide en fonctionnels

LAIT | NAISSANCE

08/17

ISU 160 | INEL 43 | MO 0,6

JASMIN (IMPALA)
POINTAGE DE LA MÈRE : SQ 8 - MU 6 - AP 7 - MA 8 - 90 PTS CC4, SA MÈRE
MEILLEURE LACTATION DE LA MÈRE (4) : LAIT STD : 12039 KG - TB : 40,3 - TP : 31,2
NAISSEUR : GAEC DU PRE NORMAND (80)

JASMIN A1A2

KCN BB

IMPALA * UVRAY * MANIZALES

+ Des mamelles solidement attachées

CELLULES | MORPHO

08/17

ISU 151 | INEL 30 | MO 1,1

GRACIEUSE (BANZAI) SQ 7 - MU 6 - AP 3 - MA 7 - 82 PTS CC3, MÈRE DE LANDAIS
MEILLEURE LACTATION DE LA MÈRE (1) : LAIT STD : 8515 KG - TB : 45,5 - TP : 37,3
NAISSEUR : EARL DE BOURTOURAULT (35)

LANDAIS A2A2

KCN BB

HEGRENNE * BANZAI * RAISINNOIR

+ Morphologie et santé

MORPHO | CELLULES

08/17

ISU 161 | INEL 28 | MO 1,6

Origen Normande

Au coeur de votre élevage

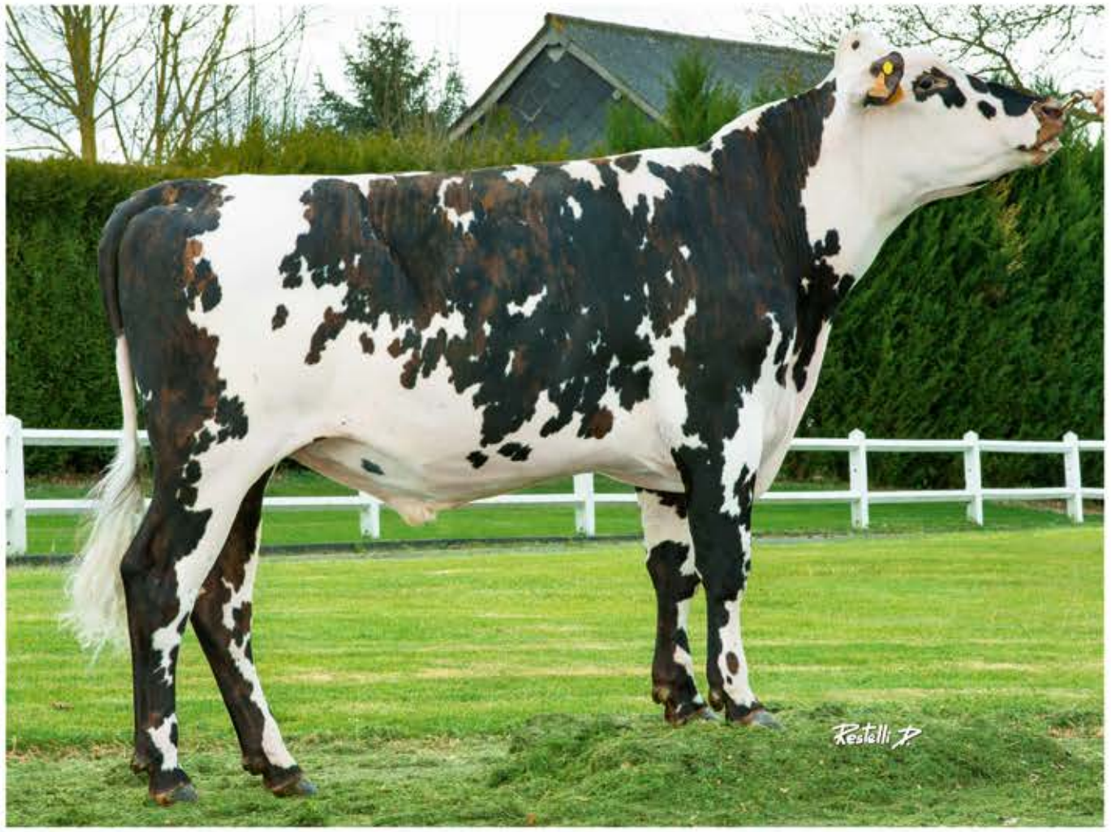

LANDMANN (HALONZO) - IMOUILLE (ULOZON) SQ 5 - MU 6 - AP 8 - MA 5 - 81 PTS CC2, MÈRE DE LANDMANN
MEILLEURE LACTATION DE LA MERE (1) : LAIT STD : 7695 KG - TB : 39,4 - TP : 34,3

LANDMANN A1A2

KCN AB

APLOMBS **SANTE**

+ Un leader en aplombs de sa génération
+ Des femelles parfaitement saines

08/17

ISU 159 | INEL 26 | MO 1,7

Production		Morphologie		Fonctionnels	
NB FILLES	0	NB FILLES	0	CD CEL	66
CD LAIT	66	CD MO	65	CEL	1,9
MP	20	HS	0,5	MACL	1,0
MG	32	LP	0,0	SAMA	1,6
TP	-0,2			LGF	1,2
TB	0,0			FERv	-0,3
LAIT	571			FERg	0,4
VT	-0,7			IVIA1	0,5
				SFER	0,1
				FN	90
				FV	91
				VIN	94
				VIV	94
		PP	0,2		
		IS	0,1		
		FT	0,1		
		MU	0,4		
		IB	-0,6		
		AJ	1,8		
		AP	2,0		
		AA	1,0		
		EQ	0,6		
		PJ	1,4		
		AR	0,0		
		OR	0,4		
		EA	0,6		
		LI	0,3		
		MA	1,0		

HALONZO (VITRIOL), PÈRE DE LANDMANN

N° VX : **6108598889** - GAEC DU PLATEAU (61)

LANDMANN – HALONZO – VITRIOL – SAINTYORRE – MADISON
LANDMANN – HALONZO – IMOUILLE – ULOZON – FRIPOUILLE – UVRAY – VADROUILLE

Il puise ses origines dans une souche de l'élevage Maubuisson et propose un profil orienté sur la fonctionnalité. Irréprochable sur les aplombs, il sera un atout pour accoupler les filles résistantes d'ATOME. Sa solidité dans les membres, des mamelles biens faites et trés saines, lui permettent d'afficher un index longévité trés intéressant. Malgré les sang Saintyorre et Ulozon, LANDMANN propose également un index musculature positif.

IMPERATRICE (BLUEBERRY) SQ 8 - MU 5 - AP 5 - MA 7 - 85 PTS CC4, MÈRE DE LOUMIS
MEILLEURE LACTATION DE LA MERE (1) : LAIT STD : 6788 KG - TB : 48,1 - TP : 36,1

LOUMIS A1A2

KCN BB

APLOMBS **MAMELLE**

+ Issu de la souche TAN NOZ
+ Un linéaire très bien équilibré

08/17

ISU 155 | INEL 33 | MO 1,2

Production		Morphologie		Fonctionnels	
NB FILLES	0	NB FILLES	0	CD CEL	66
CD LAIT	66	CD MO	65	CEL	0,6
MP	26	HS	0,8	MACL	0,6
MG	36	LP	0,2	SAMA	0,6
TP	0,4			LGF	1,1
TB	-0,1			FERv	0,7
LAIT	735			FERg	-0,1
VT	0,2			IVIA1	-0,6
				SFER	0,2
				FN	90
				FV	90
				VIN	93
				VIV	93
		PP	0,4		
		IS	1,0		
		FT	0,7		
		MU	-0,7		
		IB	-0,2		
		AJ	0,3		
		AP	1,2		
		AA	1,2		
		EQ	0,7		
		PJ	1,3		
		AR	0,6		
		OR	0,6		
		EA	0,2		
		LI	0,3		
		MA	1,0		

LOUMIS (HALONZO)

N° VX : **7620582967** - SCEA DE LA CHAUSSEE (76)

LOUMIS – HALONZO – VITRIOL – SAINTYORRE – MADISON
LOUMIS – IMPERATRICE – BLUEBERRY – GRACIEUSE – UPERISE – CHICANE

Disponible en semence sexée et en semence conventionnelle, LOUMIS sera présent dans tous les plans d'accouplements lors de cette campagne. Il apportera des bassins écalés, des mamelles collées et bien attachées et des aplombs secs et sains. Son linéaire fonctionnels est également un atout avec une bonne vitesse de traite, des filles résistantes aux mammites et avec une bonne reproduction en tant que vache.

LUXOR (HAMMER ISY) - FLEUR (ULOZON) SQ 6 - MU 5 - AP 6 - MA 7 - 83 PTS CC3, MÈRE DE LUXOR
MEILLEURE LACTATION DE LA MÈRE (3) : LAIT STD : 10570 KG - TB : 45,6 - TP : 33,2

LUXOR A2A2 KCN BB

CELLULES | MAMMITE

+ Des mamelles saines
+ Des aplombs robustes

08/17

ISU 149 | INEL 29 | MO 1,0

Production			Fonctionnels
NB FILLES 0	PP..... 0,0		CD CEL 65
CD LAIT..... 65	IS..... 0,2		CEL 1,0
MP..... 23	FT..... 0,2		MACL 1,1
MG 34	MU..... 0,1		SAMA 1,2
TP..... -0,4	IB..... -0,4		LGF 0,1
TB..... 0,5	AJ 0,5		FERv ..... -0,5
LAIT..... 577	AP..... 1,0		FERg 0,7
VT..... 0,3	AA..... 1,0		IVIA1 ..... -0,2
	EQ 0,3		SFER..... -0,2
	PJ 0,7		FN 89
Morphologie	AR 0,7		FV..... 85
NB FILLES 0	OR..... 0,7		VIN 91
CD MO 64	EA..... 0,8		VIV 90
HS 0,9	LI ..... -0,1		
LP..... 0,1	MA..... 0,7		

HAMMER ISY (ARNICA), PÈRE DE LUXOR

N° VX : **1605754206** - GAEC FOUILLARDES (16)

LUXOR
- HAMMER ISY
  - ARNICA
    - ROYAL HOLL
    - MANIZALES
  - FLEUR
    - ULOZON
    - DALIA
      - OBBI
      - TUPLIPE

LUXOR est issu d'une nouvelle souche maternelle, originale par son pedigree engrangeant par ce biais 9 points supplémentaires pour son ISUo. C'est un géniteur attractif par la régularité de ses index morphologiques, mettant en avant ses qualités de membres et de solidité générale car les mamelles sont également d'un excellent niveau, illustrées par de solides attaches, un placement de trayons irréprochable et un volume de pis peu volumineux; le tout traduit par une santé de mamelle idéale.

IROISE (ATOME) SQ 9 - MU 5 - AP 5 - MA 8 - 87 PTS CC4, MÈRE DE LICORICE
MEILLEURE LACTATION DE LA MÈRE (1) : LAIT STD : 7943 KG - TB : 43,1 - TP : 36,4

LICORICE A2A2 KCN BB SF

APLOMBS | TAUX

+ La valeur protéine
+ Un atout en fertilité vaches

08/17

ISU 153 | INEL 37 | MO 1,2

Production		Fonctionnels
NB FILLES 0	PP..... 0,8	CD CEL 65
CD LAIT..... 66	IS..... -0,2	CEL 0,2
MP..... 29	FT..... 0,3	MACL 0,2
MG 29	MU..... -0,2	SAMA 0,2
TP..... 2,1	IB..... 0,6	LGF 0,5
TB..... 1,5	AJ 0,8	FERv 0,8
LAIT..... 436	AP..... 1,2	FERg 0,3
VT..... -0,7	AA..... 1,0	IVIA1 ..... -0,3
	EQ 1,0	SFER..... 0,6
	PJ 0,6	FN 92
Morphologie	AR 0,9	FV..... 92
NB FILLES 0	OR..... 0,2	VIN 94
CD MO 65	EA..... 0,3	VIV 94
HS 0,6	LI 0,8	
LP..... 0,1	MA..... 0,9	

LICORICE (IROQUOIS)

N° VX : **2221156487** - M JEHAN (22)

LICORICE
- IROQUOIS
  - FYLIO ISY
    - ULOZON
    - OPIOMANE
- IROISE
  - ATOME
  - GITANE56
    - UVRAY
    - DIANE

L'une des références protéine et matière grasse de ce catalogue se démarque par la régularité de ses index morphologiques, apportant de la capacité corporelle, d'excellents membres et des mamelles irréprochables. LICORICE demeure régulier sur les postes fonctionnels avec un net avantage en fertilité vaches et une utilisation sans restriction sur génisses.

4792 (UNNOEL) SQ 6 - MU 5 - AP 6 - MA 7 - 84 PTS CC3, MÈRE DE LANCASTER
MEILLEURE LACTATION DE LA MÈRE (1) : LAIT STD : 6839 KG - TB : 38,8 - TP : 32,9

LANCASTER A1A2 KCN BB

ATTACHES | MORPHO

+ Des mamelles de rêve
+ Une morphologie sans faille

08/17

ISU 149 | INEL 28 | MO 1,5

Production		Morphologie		Fonctionnels	
NB FILLES	0	NB FILLES	0	CD CEL	66
CD LAIT	66	CD MO	64	CEL	1,0
MP	21	HS	0,5	MACL	-0,6
MG	30	LP	0,0	SAMA	0,2
TP	0,8	PP	0,5	LGF	0,8
TB	0,8	IS	0,8	FERv	0,6
LAIT	625	FT	0,5	FERg	0,0
VT	0,7	MU	0,0	IVIA1	0,1
		IB	-1,3	SFER	0,4
		AJ	0,4	FN	91
		AP	1,0	FV	89
		AA	1,3	VIN	92
		EQ	0,5	VIV	93
		PJ	1,0		
		AR	1,0		
		OR	1,2		
		EA	0,8		
		LI	1,2		
		MA	1,3		

LANCASTER (HERSHEL)

N° VX : **7635475455** - GAEC DE HODENG (76)

LANCASTER
- HERSHEL
  - VENTFRAIS – SAINTYORRE – REDONDO
- 4792
  - UNNOEL
  - DESTINEE
    - SORTAIN
    - ALTESSE

Le sang HERSHEL livre sans doute l'un de ses meilleurs représentants au travers d'une souche profonde (11 générations de connues) et sans faille. La mère de LANCASTER est une Unnoel parfaitement reconnaissable par sa robe et son excellente structure de mamelle (7).

À DÉCOUVRIR ÉGALEMENT EN **ÉQUILIBRE** :

JAROD (HUMUSS ISY)
POINTAGE DE LA MÈRE : SQ 8 - MU 5 - AP 5 - MA 8 - 87 PTS CC3
MEILLEURE LACTATION DE LA MÈRE (3) : LAIT STD : 11791 KG - TB : 42,1 - TP : 36,4
NAISSEUR : GAEC PIOU - TOUBLANC (49)

JAROD A1A2 KCN AB SF

HUMUSS ISY * SAINTYORRE * RUBAFIX

+ Un ligament suspenseur très bien marqué

LIGAMENT | CELLULES

08/17

ISU 135 | INEL 12 | MO 0,9

LANGEVIN (HONNEUR)
POINTAGE DE LA MÈRE : SQ 7 - MU 6 - AP 7 - MA 7 - 88 PTS CC4
MEILLEURE LACTATION DE LA MÈRE (3) : LAIT STD : 8144 KG - TB : 44,9 - TP : 32,7
NAISSEUR : GAEC CORBET (49)

LANGEVIN A1A2 KCN BB

HONNEUR * ULOZON * SAINTYORRE

+ Des mamelles collées au corps

MORPHO | MAMELLE

08/17

ISU 142 | INEL 15 | MO 1,5

GALERIE (UPERISE) SQ 8 - MU 5 - AP 5 - MA 7 - 86 PTS CC4, MÈRE DE LINEPI
MEILLEURE LACTATION DE LA MÈRE (3) : LAIT STD : 9202 KG - TB : 40,3 - TP : 35,0
NAISSEUR : SCEA EMOUVILLE (76)

LINEPI A2A2 KCN AA

HERSHEL * UPERISE * RUBAFIX

+ Champion en reproduction

DPJ | TAILLE

08/17

ISU 140 | INEL 34 | MO 0,4

GELEE (ARNICA) SQ 8 - MU 7 - AP 7 - MA 7 - 91 PTS CC4, MÈRE D'INFERNO
MEILLEURE LACTATION DE LA MÈRE (2) : LAIT STD : 9904 KG - TB : 42,8 - TP : 35,6
NAISSEUR : ELEVAGE DUMESNIL (61)

JEFROID A2A2 KCN BB

GUARANA * ARNICA * STUDIO

+ Très bonne fécondité de la semence !

MIXITE | APLOMBS

08/17

ISU 141 | INEL 31 | MO 1,1

Origen Normande

OFFRE SEXÉE 2017-2018 :

LANDEL A2A2
HANDELLES x BOUCLIER x ROCOCO x MADAGASCAR

JESSE PC A2A2
FORNELLS x UVRAY x STUDIO x OUZOUS

JAROD A1A2
HUMUSS x SAINTYORRE x RUBAFIX x JOACHIM

LEINSTER A2A2
HELDER x NINAS x NONANTE x IBANES

LICORICE A2A2
IROQUOIS x FYLIO ISY x UPERISE x MIGLOU

LIKA A1A2
EOLONNE x SAINTYORRE x JUSTIN x ARMENIA

NOUVEAU

LOKY A2A2
IDARAUCA x ATOME x UVRAY x LOBBY

LOUMIS A1A2
HALONZO x BLUEBERRY x UPERISE x ROTIN

LEPANTO A2A2
HAMMER ISY x UVRAY x TARPAULIN x OUZOUS

LIGHTNING A1A2
HORLEANS x GALBRAITH x SAINTYORRE x NIVEA

JIPSY (GHYPSY) - GAEC DE LA FERME DU CHENE - ALLOUVILLE BELLEFOSSE (76)

DECISION (NIRATUM) SQ 8 - MU 4 - AP 4 - MA 8 - 86 PTS CC4, MÈRE DE GHYPSY

MEILLEURE LACTATION DE LA MÈRE (5) : LAIT STD : 9494 KG - TB : 41,1 - TP : 32,7

GHYPSY KCN AB

LAIT **CELLULES**

+ Un grand laitier avec du TB !
+ Des filles puissantes

08/17

ISU 163 | INEL 54 | MO 0,8

Production

NB FILLES	60
CD LAIT	88
MP	41
MG	68
TP	-0,4
TB	2,4
LAIT	1210
VT	-0,6

Morphologie

NB FILLES	35
CD MO	84
HS	1,6
LP	0,2
PP	1,6
IS	0,2
FT	0,9
MU	-0,9
IB	0,5
AJ	-1,2
AP	0,6
AA	0,9
EQ	1,0
PJ	0,2
AR	2,1
OR	0,3
EA	0,4
LI	-0,1
MA	0,7

Fonctionnels

CD CEL	85
CEL	1,2
MACL	-0,6
SAMA	0,3
LGF	0,3
FERv	-0,4
FERg	0,2
IVIA1	0,9
SFER	0,1
FN	89
FV	89
VIN	93
VIV	95

GHYPSY (UVRAY)

N° VX : **5008444082** - SCEA DES GONDINIERES (50)

- GHYPSY
  - UVRAY
    - LOVIA
    - IDRIS
  - DECISION
    - NIRATUM
      - FOIX
    - VISION
      - NINAS
      - TELEVISION

GHYPSY confirme son potentiel laitier (54 INEL +1 210 kg lait) avec la prise en compte de 60 filles en production. Equilibré en morphologie, il améliore le format, surtout la profondeur de corps (+1,6), grandes qualités d'attaches et d'équilibre mamelle sans oublier une synthèse membres positive (+0,6) malgré une tendance aux jarrets coudés (-1,2) à prendre en compte lors des accouplements. Les index fonctionnels restent à l'image de son père Uvray : très performant en cellules (+1,2) un peu moins favorable en MACL (-0,6) pour une synthèse neutre en fertilité.

ILE (FORTAIN) - SCEA DENNEQUIN - BIVILLE LA BAIGNARDE (76)

BAMBOU (PULCO) SQ 9 - MU 7 - AP 6 - MA 6 - 89 PTS CC3, MÈRE DE FORTAIN

MEILLEURE LACTATION DE LA MÈRE (4) : LAIT STD : 9294 KG - TB : 38,4 - TP : 32,3

FORTAIN KCN AB

LAIT **MAMELLE**

+ Des pis bien remplis et sains !
+ Des aplombs parfaits

08/17

ISU 162 | INEL 47 | MO 0,6

Production

NB FILLES	85
CD LAIT	91
MP	39
MG	48
TP	-0,1
TB	-0,7
LAIT	1138
VT	-0,5

Morphologie

NB FILLES	46
CD MO	86
HS	-0,2
LP	-0,8
PP	-0,4
IS	-1,0
FT	-0,8
MU	-0,9
IB	-1,0
AJ	0,5
AP	0,3
AA	0,6
EQ	0,8
PJ	1,7
AR	1,1
OR	0,4
EA	1,0
LI	0,3
MA	1,2

Fonctionnels

CD CEL	88
CEL	0,9
MACL	0,5
SAMA	0,7
LGF	0,3
FERv	1,1
FERg	0,1
IVIA1	-1,4
SFER	0,4
FN	91
FV	91
VIN	94
VIV	94

UPERISE (MIGLOU), PÈRE DE FORTAIN

N° VX : **5008439966** - M DAUVIN Jean pierre (50)

- FORTAIN
  - UPERISE
    - MIGLOU
    - GABON
  - BAMBOU
    - PULCO
      - ELIXIR
    - SPIREE
      - JUJOLS
      - PENSEE

FORTAIN s'avère être le digne successeur de son père UPERISE. Grâce à sa puissance laitière (+1 138 kg) associée à des taux corrects (-0,1 TP et -0,7 TB), FORTAIN demeure le spécialiste de la morphologie fonctionnelle en transmettant notamment de grandes qualités de mamelle (+1,2). Son index lait n'est pas un frein à la valeur de ses index fonctionnels : +0,7 STMA, +1,1 fertV, ou encore 94 VIN.

INTENSE (FOLDEN) - GAEC DU PLATEAU - CHANDAI (61)

DOUCHKA (SAINTYORRE) SQ 9 - MU 7 - AP 6 - MA 6 - 89 PTS CC4, MÈRE DE FOLDEN

MEILLEURE LACTATION DE LA MÈRE (3) : LAIT STD : 9077 KG - TB : 42,0 - TP : 35,5

FOLDEN KCN BB

CELLULES **LAIT**

+ L'équilibre parfait !
+ Une santé mamelle recherchée

08/17

ISU 154 | INEL 49 | MO 0,6

Production				Fonctionnels	
NB FILLES	1092	PP	0,5	CD CEL	95
CD LAIT	95	IS	-0,6	CEL	1,5
MP	38	FT	0,2	MACL	0,3
MG	44	MU	-1,0	SAMA	1,0
TP	1,9	IB	0,0	LGF	0,3
TB	1,4	AJ	-0,5	FERv	-0,9
LAIT	781	AP	0,7	FERg	-1,3
VT	-0,4	AA	1,0	IVIA1	-0,5
		EQ	0,8	SFER	-1,3
Morphologie		PJ	0,0	FN	88
NB FILLES	472	AR	1,5	FV	90
CD MO	95	OR	0,9	VIN	93
HS	0,4	EA	1,5	VIV	95
LP	0,4	LI	-0,6		
		MA	0,7		

FOLDEN (UVRAY)

N° VX : **5335453034** - M TARLEVE (53)

FOLDEN
- UVRAY
  - LOVIA
  - IDRIS
- DOUCHKA
  - SAINTYORRE
    - FOIX
    - OCCIDENT
  - AUTRICHE
    - TOSCA

Depuis plusieurs indexations FOLDEN ne cesse de remonter à son niveau sans aucune fille. Aujourd'hui avec près de 1 100 filles en production, il s'installe dans le TOP 10 des taureaux avec filles. Ces dernières produisent du lait sans cellules et avec beaucoup de matière. Les mamelles sont solidement attachées avec des trayons parfaitement bien positionnés. FOLDEN est une valeur sûre à utiliser sur des souches fertiles et solides en ligament.

HIBISCUS (FOSTRENEN) - ALAIN PASQUIER - CHAPELLE ROYALE (28)

ANEMONE (NIVEA) SQ 9 - MU 4 - AP 6 - MA 6 - 86 PTS CC3, MÈRE DE FOSTRENEN

MEILLEURE LACTATION DE LA MÈRE (4) : LAIT STD : 9788 KG - TB : 45,5 - TP : 38,4

FOSTRENEN KCN BB

TAILLE **MORPHO**

+ Un ligament suspenseur solide et très marqué
+ Très améliorateur en TB

08/17

ISU 150 | INEL 38 | MO 1,2

Production				Fonctionnels	
NB FILLES	56	PP	1,2	CD CEL	85
CD LAIT	89	IS	-0,1	CEL	0,4
MP	28	FT	1,1	MACL	0,3
MG	37	MU	0,3	SAMA	0,3
TP	1,9	IB	1,5	LGF	0,1
TB	3,3	AJ	0,4	FERv	0,0
LAIT	401	AP	0,2	FERg	0,7
VT	-0,5	AA	0,8	IVIA1	0,0
		EQ	0,9	SFER	0,2
Morphologie		PJ	0,2	FN	90
NB FILLES	27	AR	1,0	FV	91
CD MO	81	OR	0,9	VIN	92
HS	1,7	EA	1,0	VIV	93
LP	1,4	LI	1,4		
		MA	1,1		

HIBISCUS (FOSTRENEN), FILLE DE FOSTRENEN (2)

N° VX : **2246271238** - M GUEGUEN (22)

FOSTRENEN
- UVRAY
  - LOVIA
  - IDRIS
- ANEMONE
  - NIVEA
    - FOIX
  - REINETTE
    - GIROPHARE
    - NOISETTE

Très améliorateur en TB et en TP, FOSTRENEN renforce son profil avec l'arrivée de nouvelles filles dans son index. En plus des magnifiques robes, ce raceur produit des filles avec des poitrines larges et profondes et avec des mamelles soutenues par un excellent ligament suspenseur. De plus, FOSTRENEN affiche un rapport Format/Naissance trés intéressant qu'il ne faudra pas rater!

FRIVOLE (DERABLE) - PASCAL RENARD - COUVAINS (61)

VOLGA (NIVEA) SQ 7 - MU 7 - AP 5 - MA 6 - 84 PTS CC3, MÈRE DE DERABLE

MEILLEURE LACTATION DE LA MÈRE (4) : LAIT STD : 9547 KG - TB : 42,6 - TP : 34,3

DERABLE (KCN BB)

MUSCULATURE | **MORPHO**

+ La valeur ajoutée en plus
+ Des mamelles bien ancrées dans le corps

08/17

ISU 134 | INEL 15 | MO 1,4

Production				Fonctionnels	
NB FILLES	79	PP	0,4	CD CEL	90
CD LAIT	92	IS	0,8	CEL	0,5
MP	12	FT	0,7	MACL	1,0
MG	11	MU	1,8	SAMA	0,8
TP	0,8	IB	0,5	LGF	0,4
TB	0,4	AJ	0,7	FERv	-0,6
LAIT	297	AP	0,7	FERg	0,5
VT	-1,0	AA	0,4	IVIA1	0,0
		EQ	0,1	SFER	-0,3
Morphologie		PJ	0,6	FN	94
NB FILLES	52	AR	-0,6	FV	93
CD MO	87	OR	1,1	VIN	94
HS	-0,1	EA	0,4	VIV	94
LP	0,8	LI	0,9		
		MA	0,7		

DERABLE (RAFIOT)

N° VX : **3572612359** - GAEC DES ERABLES (35)

- DERABLE
  - RAFIOT
    - IMMORTEL
      - DIAMETRE
        - VALABRI
    - VOLGA
  - NIVEA
    - HIGHLANDER
    - HELVETIE
  - ROMANE

Sur les 16 fils de RAFIOT en cours de sélection, DERABLE est le plus solide. Exceptionnel en mixité, qualité directement héritée de sa famille. VOLGA, sa mère, est pointée 7 en MU et ROMANE, sa GMM, est 6.

GALHILEO (UPERISE) - CUBA (ROYAL HOLL) SQ 5 - MU 6 - AP 7 - MA 6 - 80 PTS CC3, MÈRE DE GALHILEO

MEILLEURE LACTATION DE LA MÈRE (2) : LAIT STD : 10244 KG - TB : 45,4 - TP : 35,8

GALHILEO A2A2 (KCN AB)

CELLULES | **MAMELLE**

+ Des femelles sans histoire
+ Issu de la souche RAMONA (Hancara, Vidocq...)

08/17

ISU 130 | INEL 25 | MO 0,2

Production				Fonctionnels	
NB FILLES	229	PP	0,0	CD CEL	94
CD LAIT	95	IS	0,4	CEL	1,4
MP	18	FT	-0,2	MACL	0,0
MG	31	MU	-1,2	SAMA	0,7
TP	0,2	IB	-0,7	LGF	0,1
TB	0,7	AJ	0,4	FERv	0,2
LAIT	589	AP	0,4	FERg	0,1
VT	-1,0	AA	1,6	IVIA1	-0,7
		EQ	0,8	SFER	-0,1
Morphologie		PJ	-0,9	FN	89
NB FILLES	113	AR	0,5	FV	91
CD MO	92	OR	0,9	VIN	90
HS	-0,8	EA	0,7	VIV	92
LP	-0,9	LI	0,8		
		MA	0,6		

UPERISE (MIGLOU), PÈRE DE GALHILEO

N° VX : **6043308118** - GAEC DE REDDERIES (60)

- GALHILEO
  - UPERISE
    - MIGLOU
      - GABON
        - ELIXIR
  - CUBA
    - ROYAL HOLL
    - VOLGA
      - MADISON
      - RIVIERE

Issu de la souche RAMONA, GALHILEO propose un profil atypique avec des petites vaches efficaces. D'un point de vue de la souche, sa mère CUBA, a produit 54 215 kg de lait à 45,5 de TB et 36,1 de TP en 6 lactations et VOLGA, sa gmm, passe également la barre des 53 000kg de lait produit en 5 lactations ! GALHILÉO affiche donc de très bonnes références dans son patrimoine génétique.

LARON MP (BEGONIA)
DATE DE NAISSANCE : 03/08/2015

LARON MP

+ Issu de la souche PERLE
+ Double porteur du gène Culard
+ Disponible également en semence sexée femelle

LARON MP (BEGONIA)

N° VX : **6117605565** - Elevage Pavé Matthieu (61)

- LARON MP
  - BEGONIA
    - ORPAILLEUR
    - BANZAI
      - NUANCIER
        - HOLLYDAYS
          - ELIXIR
            - VALABRI
              - RE

LE GÈNE CULARD
EN RACE NORMANDE

La race Normande compte quelques animaux culards, que certains éleveurs exploitent avec succès pour produire de la viande. Quatre géniteurs, tous porteurs double du gène culard, vous sont proposés EXCLUSIVEMENT par ORIGEN NORMANDE.

MODE DE TRANSMISSION DU GÈNE Mh		PÈRE		
		Mh / Mh	Mh / -	- / -
MÈRE	Mh / Mh	100% Mh / Mh	50% Mh / Mh 50% Mh / -	100% Mh / -
	Mh / -	50% Mh / Mh 50% Mh / -	25% Mh / Mh 25% - / - 50% Mh / -	50% Mh / - 50% - / -
	- / -	100% Mh / -	50% Mh / - 50% - / -	100% - / -

- Sur des femelles non porteuses du gène culard, vous obtiendrez des descendants bien conformés qui seront tous porteurs simples du gène.
- Sur des femelles porteuses simples : vous obtiendrez des animaux culards 2 fois sur 4, et 25% d'animaux porteurs simples.
- Sur des femelles porteuses doubles : vous obtiendrez 100 % de veaux culards, doubles porteurs.

Pour ces deux dernières catégories, une attention particulière est recommandée lors du vêlage.

DOUBLE PORTEUR

NEROND

ELIXIR * BUNUELO

+ Veaux encore plus développés que ceux d'Augeron

DOUBLE PORTEUR

JARAMA (DEVRON-DC)

DEVRON-DC

1771 * TITAN

+ Utilisable sur les filles d'Augeron et de Nerond

DOUBLE PORTEUR

GLORIEUSE (AUGERON-DC)

AUGERON-DC

SEIGNEUR * GOUDURISK

+ Index Facilité de naissance : 83

DOUBLE PORTEUR

IRONE AD & ILONNE AD (FISTON-JRC)

FISTON-JRC

CAREME DC * USSONH

+ Utilisable sur l'ensemble des filles des autres taureaux culards

INDEX NORMANDE

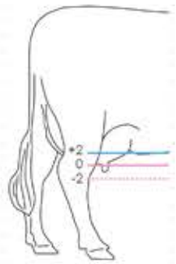

Distance plancher-jarret

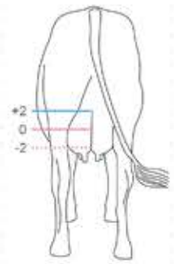

Ligament arrière

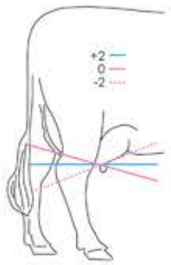

Equilibre

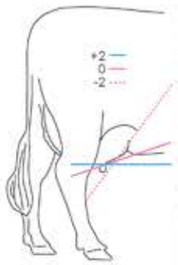

Attache avant

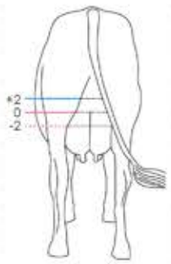

Attache arrière

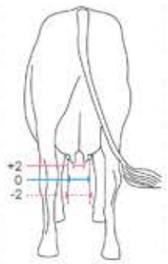

Ecartement trayons avant

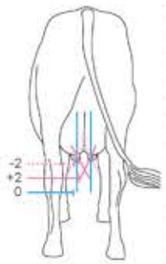

Orientation trayons avant

Hauteur sacrum

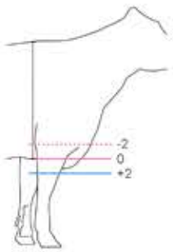

Profondeur poitrine

Largeur ischions

Largeur poitrine

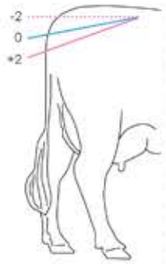

Inclinaison bassin

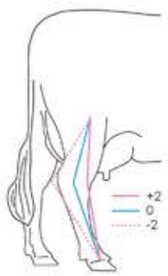

Angle jarret

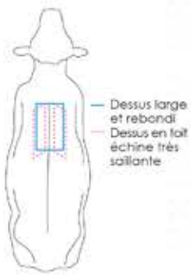

Dessus

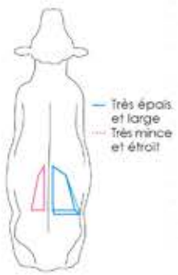

Filet

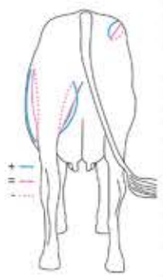

Culotte et plein de bassin

TRADUCTION

Français	Abrégé	English	Espanol	Deutsch
Né le		Birth date	Nacido el	Geburtsdatum
Index Synthétique UPRA	ISU	Total Production Index	Indice Sintético Produccion + Conformacion + Secundarios	Gesamtzuchtwert
PRODUCTION		**PRODUCTION**	**PRODUCCION**	**PRODUKTION**
Coefficient de Détermination	CD	Reliability	Fiabilidad	Sicherheit
Filles		Daughters	Hijas	Töchter
Kappa Caséine	VKC	Casein	Kappa-Caséina	K-CN-GT
Grand Père Maternel	GPM	Maternal Grand Sire	Abuelo Materno	Mutter Vater
Index Economique Laitier	INEL	Production breeding value	Índice económico de produccion	Wirtschaftliches Milchindex
Matière Protéique	MP	Protein kg	Proteina kg	Eiweiß kg
Matière Grasse	MG	Fat.kg	Grasa.kg	Fett.kg
Taux Protéique	TP	Protein %	Proteina%	Eiweiß %
Taux Butyreux	TB	Fat %	Grasa %	Fett %
Lait (Kg)	Lait (Kg)	Milk (Kg)	Leche (Kg)	Milch (Kg)
MORPHOLOGIE	**MO**	**TYPE**	**TIPO**	**EXTERIEUR**
Mamelle	MA	Udder	Ubre	Euter
Attache Avant	AA	Fore Udder Attachment	Insercion anterior	Vordereuter-aufhängung
Equilibre avant arrière	EQ	Udder balance	Equilibrio de la ubre	Euteraufhängung
Distance Plancher Jarret	PJ	Udder depth	Profundidad de la ubre	Eutertiefe
Attache Arrière	AR	Rear Udder Height	Altura Ubre posterior	Hintereuterhöhe
Orientation des trayons	ORI	Teat placement	Orientación de los pezones	Strichstelltung
Ecart Avant	EA	Front teat placement	Colocación de pezones anteriores	Strichplazierung vorn
Ligament	LI	Udder cleft	Ligamento suspensor	Zentralband
Format	FT	Frame	Tamaño	Rahmen
Hauteur Sacrum	HS	Stature	Estatura	Größe
Largeur Poitrine	LP	Chest width	Anchura de pecho	Brustbreite
Profondeur Poitrine	PP	Chest depth	Profundidad de pecho	Brusttiefe
Longueur bassin	LB	Rump lenght	Largo de grupa	Beckenlänge
Largeur Ischion	ISC	Rump width	Anchura de grupa	Beckenbreite
Inclinaison Bassin	IB	Rump angle	Angulo de grupa	Beckenneigung
Musculature	MU	Muscularity	Musculatura	Bemuskelung
Aplombs	AP	Feet and Legs	Aplomos	Fundament
Angle du Jarret	AJ	Rear Leg set	Patas vista lateral	Hinterbeinwinkelung
FONCTIONNELS		**FUNCTIONAL**	**FUNCIONALES**	**FUNKTIONALE MERKMALE**
Cellules	CEL	Somatic cell count	Células somáticas	Zellzahl
Mammites cliniques	MC	Clinical mastitis	mastitis clínica	Klinischer Mastitis
Fertilité des vaches	FER V	Daughter fertility	Fertilidad	Fruchtbarkeit
Longévité	LGF	Functional longevity	Longevidad	Nutzungsdauer
Intervalles Vêlage Première IA	IVIA1	Intervalley Calving First Insemination	intervalo entre partos de la primera inseminación	Intervall Kalbung ersten Besamung
Vitesse de Traite	TR	Milking speed	Velocidad de ordeño	Melkbarkeit
Facilité Naissance	NAI	Service Sire Calving Ease	Facilidad de nacimiento (toro)	Schwergeburten PAT
Facilité de Vêlage	VEL	Daughter Calving ease	Facilidad de parto (hijas)	Schwergeburten MAT
Vitalité à la Naissance	VIN	% living progeny (sire)	% nac vivante (toro)	Totgeb.PAT
Vitalité au vêlage	VIV	% living progeny (dtrs)	% nac vivate (hijas)	Totgeb.MAT

INDEX DE SYNTHÈSE

ISU

Composantes

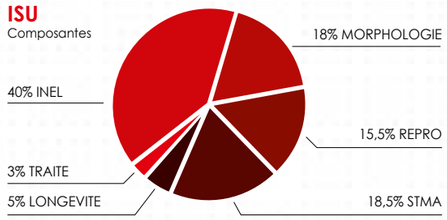

INDEX DE PRODUCTION

INEL

Index Economique Laitier = 0,98 (MP kg + 10% MG kg)
L'INEL est l'orientation en production permettant d'obtenir globalement le progrès génétique optimum en recette laitière à l'horizon 2020.

Mamelle

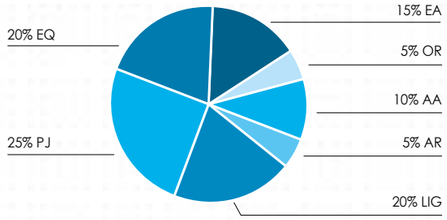

Format

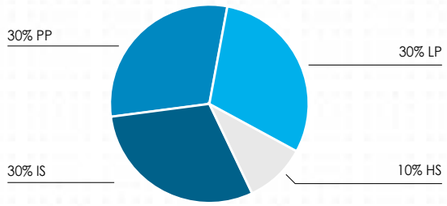

Musculature

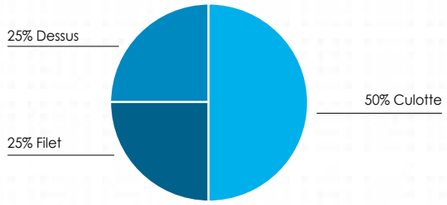

Synthèse morphologique

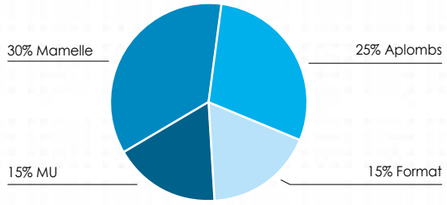

TABLEAU RÉCAPITUALTIF

AOÛT 2017

	TAUREAUX	PEDIGREE PERE	PEDIGREE GPP	PEDIGREE GPM	ISU	KCN	G-CAS	INDEX PRODUCTION NB FILLES	CD	INEL	MP	MG	TP	TB	LAIT	INDEX MORPHO Nbre Filles Morpho	CD	MORPHOLOGIE	MAMELLE	Format	APLOMBS	INDEX FONCTIONNELS Vitesse Traite	Cellules	Mammite Clinique	SAMA	Fertilité Vache	Fertilité Génisse	IVIA1	SFERT	Longévité	Fac. Naissance	Fac. Vêlage	MAMELLE Attache Avant	Equilibre	Plancher-Jarret	Hauteur Attache Arr.	Orientation Trayons	Ecart Avant	Ligament	MIXITÉ Hauteur Sacrum	Largeur Poitrine	profondeur Poitrine	MUSCULATURE	BASSIN Largeur Ischions	Inclinaison Bassin	Angle Jarret	N° NATIONAL	TAUREAUX
VALEUR AJOUTÉE	MARDEL	HOLEN NOZ	*BANANIA*	UPERISE	143	AB	A2A2	0	67	23	17	24	1,3	1,2	525	0	65	1,5	1,6	0,5	0,2	0,5	1,3	0,1	0,7	0,3	-0,8	-0,5	-0,3	0,5	91	93	2,1	2,2	1,0	1,3	1,3	0,2	0,7	-0,3	0,4	0,5	0,5	0,6	0,6	0,8	2831064925	MARDEL
	LIBERTY	HORTALIS	*FOIRAIL*	ATENAY	153	BB	A2A2	0	66	32	27	21	1,1	0,7	614	0	65	1,1	0,8	0,1	0,8	0,0	0,7	0,4	0,6	1,0	0,5	0,0	0,9	0,2	90	90	1,0	0,8	0,9	-0,8	0,2	0,2	0,7	0,1	0,5	-0,4	0,5	0,0	-0,4	0,7	2831064902	LIBERTY
	LAMIER	HOLEN NOZ	*BANANIA*	FAMBRIEN	155	AB	A2A2	0	67	39	30	41	0,6	2,0	723	0	65	1,0	1,1	-0,5	0,7	0,5	0,7	0,3	0,6	0,6	-0,5	-0,3	0,1	0,5	93	92	1,2	1,0	0,8	1,0	0,8	0,5	0,7	-0,7	-0,2	-0,5	0,2	-0,4	1,0	1,3	6043308566	LAMIER
	LECOCHET	HUSKY	*FINNOIS*	FIEF	152	BB	A2A2	0	65	26	20	21	2,0	2,4	212	0	64	1,2	0,7	0,6	0,9	0,9	0,1	0,8	0,5	1,2	0,5	0,8	1,3	0,6	91	90	0,5	0,9	0,3	1,0	-0,6	-0,1	1,0	0,0	0,4	0,9	0,9	0,4	0,4	0,5	6111182105	LECOCHET
	LORNE	HALIAS ISY	*FURLING*	UNNOEL	152	BB	A2A2	0	65	25	19	31	0,4	0,8	514	0	64	0,4	0,5	-0,2	0,6	0,7	1,9	1,0	1,6	0,4	0,8	0,8	0,9	1,2	92	92	1,0	0,8	0,1	0,8	0,0	0,0	0,2	-1,0	-0,2	0,2	-0,5	-0,2	-0,5	-0,1	6121294490	LORNE
	LICSI	HORLEANS	*FINNOIS*	VITRIOL	137	AB	A2A2	0	66	34	21	44	2,1	5,4	513	0	65	1,0	0,7	0,4	0,7	0,0	0,7	-0,3	0,2	-0,4	-0,6	-0,4	-0,7	0,5	90	91	0,7	0,6	0,4	1,0	0,7	0,2	0,7	0,4	0,7	0,3	0,2	0,0	-0,2	0,7	5011680628	LICSI
	LAORA	ICILIUS	*ARANTILLY*	ULOZON	147	BB	A1A2	0	65	36	29	29	0,7	1,4	585	0	64	0,7	0,7	0,2	0,6	0,5	0,0	0,1	0,1	0,7	0,3	0,1	0,6	0,1	90	89	0,3	0,5	-0,1	1,4	0,0	1,6	0,6	0,6	0,2	0,0	-0,3	0,3	0,3	0,0	6120118715	LAORA
	LOCTOGONE	HORLEANS	*FINNOIS*	VITRIOL	145	AB	A2A2	0	66	24	13	39	1,8	4,4	329	0	65	1,4	1,2	0,2	1,1	0,0	1,2	0,4	0,9	0,3	0,2	0,0	0,3	1,0	90	92	1,3	1,3	0,8	1,7	0,1	-0,2	1,4	0,4	0,7	-0,3	0,2	0,1	0,2	0,7	5011680630	LOCTOGONE
	LOMBARDI	HOLONNE	*ARNICA*	UVRAY	145	BB	A1A2	0	66	30	24	32	0,3	1,5	521	0	65	1,1	0,9	0,7	-0,2	0,8	1,1	0,0	0,6	-0,2	0,2	-0,3	-0,2	0,0	87	87	0,6	1,2	0,9	0,2	1,0	1,2	-0,3	0,9	0,7	0,2	1,3	0,7	0,1	0,3	5017700445	LOMBARDI
MORPHOLOGIE	LOKY	IDARAUCA	*FINNOIS*	ATOME	164	BB	A2A2	0	65	32	28	21	1,0	-1,0	586	0	64	1,6	1,0	0,5	1,2	0,1	0,5	1,1	0,9	0,5	0,3	1,6	1,0	0,3	93	92	0,7	1,6	0,7	1,5	0,0	0,6	0,3	0,2	0,6	0,3	0,9	0,5	0,4	0,8	2833605131	LOKY
	LIKA	EOLONNE	*SAINTYORRE*	ATOME	156	AB	A1A2	0	69	27	22	27	0,2	-0,9	643	0	67	2,1	1,8	1,3	0,7	0,9	0,8	0,5	0,7	-0,2	0,4	-0,8	-0,3	0,6	88	91	1,4	1,2	2,2	0,8	1,1	1,0	0,8	1,0	0,9	1,4	0,8	1,1	-0,8	-0,1	6114111776	LIKA
	LEPANTO	HAMMER ISY	*ARNICA*	UVRAY	151	BB	A2A2	0	66	37	28	41	0,9	2,0	628	0	65	1,0	0,7	0,7	0,7	0,1	0,9	-0,2	0,4	0,1	1,0	-0,1	0,4	0,0	92	91	0,7	0,7	0,0	1,4	0,1	0,8	0,7	0,8	0,3	1,3	0,0	0,1	0,4	0,5	5021300563	LEPANTO
	LEINSTER	HELDER	*ARNICA*	NINAS	155	BB	A2A2	0	66	30	25	18	1,8	-0,3	373	0	65	0,9	0,5	0,7	0,9	1,2	0,8	1,0	1,0	0,4	0,8	0,1	0,7	0,7	90	88	0,9	-0,3	0,5	0,2	1,0	0,1	0,7	1,8	0,1	0,6	-0,1	0,6	0,0	0,9	6109103105	LEINSTER
	LECORCERY	HALIAS ISY	*FURLING*	TARPAULIN	137	BB	A2A2	0	66	12	12	-1	0,5	-0,9	227	0	64	1,8	1,1	0,6	1,5	0,3	0,5	0,2	0,4	-0,1	-0,1	0,6	0,2	0,4	92	92	1,2	1,3	0,7	1,0	1,1	0,8	0,4	0,3	0,5	0,8	0,9	0,2	0,1	1,0	5353448260	LECORCERY
	LIBERIAN	GALLIENI	*ULOZON*	BIDULE	147	BB	A1A2	0	69	28	25	10	1,7	-1,0	521	0	68	1,3	1,5	0,8	-0,2	0,5	0,5	0,7	0,7	-0,8	-0,1	0,7	-0,4	0,2	87	86	1,5	1,7	0,7	1,7	0,7	0,6	1,1	0,5	0,3	0,5	0,5	1,3	-1,2	-0,5	5054604002	LIBERIAN
	LEIKO	IDALGO	*FANTAS ISY*	ATOME	150	BB	A1A2	0	66	19	15	27	-0,4	-0,5	600	0	65	1,3	1,0	0,4	0,7	0,0	1,5	0,8	1,3	0,5	0,0	0,6	0,6	1,2	89	91	1,4	0,9	1,0	0,5	0,3	0,2	0,6	0,7	0,3	0,8	0,4	-0,2	0,4	0,3	2221156490	LEIKO
	LURFA	HERSHEL	*VENTFRAIS*	ARNICA	143	AB	A2A2	0	66	22	21	18	-0,7	-2,0	694	0	65	2,0	0,9	1,5	1,6	0,9	-0,3	-0,4	-0,4	-0,2	-0,3	0,3	-0,2	0,6	86	87	0,6	1,2	1,6	0,4	0,0	-0,4	0,1	1,1	1,3	1,1	1,5	1,3	-0,8	1,1	5354614281	LURFA
	JOHA	HANDELLES	*UPERISE*	ORKNEY	144	AB	A2A2	0	68	25	16	42	-0,3	2,9	437	0	67	1,5	1,7	0,3	0,6	0,5	0,1	-0,3	-0,1	0,8	0,4	0,3	0,8	0,7	92	91	1,7	2,7	0,2	0,2	1,7	1,3	1,1	0,2	-0,2	1,1	-0,1	-0,2	0,6	0,6	5013950388	JOHA
POTENTIEL LAITIER	LESKO	HORLEANS	*FINNOIS*	GALBRAITH	173	BB	A1A2	0	66	58	45	61	1,2	2,6	1069	0	65	0,5	0,2	0,0	0,7	-0,4	1,7	0,8	1,4	-0,4	0,0	-0,6	-0,5	1,3	92	91	1,0	-0,2	0,4	0,1	0,0	-0,7	0,5	1,0	-0,1	-0,4	0,0	0,1	0,4	1,1	3538150380	LESKO
	LIGHTNING	HORLEANS	*FINNOIS*	GALBRAITH	159	BB	A1A2	0	66	35	29	33	0,0	0,1	805	0	65	0,9	0,8	0,1	0,4	-0,2	1,2	0,6	1,0	0,4	0,3	-0,2	0,3	1,2	93	91	1,4	1,5	0,3	-0,1	0,7	0,0	0,4	0,1	0,4	-0,1	0,5	0,0	0,6	0,0	3538150378	LIGHTNING
	MAANONU	FORTAIN	*UPERISE*	FOLDEN	173	AB	A2A2	0	69	50	42	43	0,5	-1,0	1208	0	67	1,1	1,3	-0,3	1,1	0,5	0,6	0,9	0,8	0,4	0,4	-0,5	0,2	0,5	92	91	1,2	1,1	0,7	1,2	1,0	1,0	0,9	0,1	-0,3	0,3	-1,1	-0,8	-0,2	0,8	6116823655	MAANONU
	LENNY	IROQUOIS	*FYLIO ISY*	VITRIOL	155	AB	A1A2	0	65	34	31	29	-1,2	-2,6	1052	0	64	1,1	1,2	0,7	0,2	-0,7	0,9	-0,3	0,3	0,9	0,5	-0,6	0,6	0,7	93	92	1,2	0,1	1,4	1,0	1,5	1,7	0,3	1,4	-0,1	0,9	-0,5	0,6	0,6	0,0	1611658195	LENNY
	LANDEL	HANDELLES	*UPERISE*	BOUCLIER	154	AB	A2A2	0	68	43	34	52	-0,7	0,2	1063	0	67	0,9	1,3	-0,1	0,5	-0,3	-0,2	-0,5	-0,3	1,2	0,5	-0,6	0,9	0,3	91	92	1,7	1,6	1,0	1,0	0,7	0,9	0,1	-0,2	-0,3	0,0	-0,7	0,0	-1,0	0,4	6118450667	LANDEL
	LOUVILLE	HELINE SEL	*ARNICA*	ULOZON	152	AB	A2A2	0	65	30	26	26	0,3	-0,8	775	0	64	0,9	0,5	0,2	1,2	0,7	0,6	0,0	0,3	0,6	1,2	1,0	1,2	0,5	93	92	1,6	1,1	0,4	0,2	0,6	0,2	-0,8	0,0	-0,1	0,3	-0,2	0,2	-0,3	0,5	2730612183	LOUVILLE
	JESSE PC	FORNELLS	*UPERISE*	UVRAY	160	AB	A2A2	0	69	43	36	39	0,0	-0,5	1052	0	67	0,6	0,5	0,0	0,3	-0,1	0,6	0,6	0,6	0,9	-0,1	0,3	0,7	0,5	92	91	1,1	1,2	-0,2	0,7	0,1	-0,3	0,6	0,1	0,0	-0,1	0,3	0,0	0,5	-0,4	6119392880	JESSE PC
	JASMIN	HIMPALA	*ALMA*	UVRAY	151	BB	A1A2	0	67	30	22	46	-0,9	1,3	812	0	66	1,1	1,0	0,5	0,7	0,7	1,0	0,2	0,6	-0,1	0,3	0,0	0,1	1,4	93	92	1,0	1,7	0,1	2,2	0,6	0,4	0,6	0,4	0,2	0,6	-0,3	0,5	-0,2	1,1	8070733518	JASMIN
	LANDAIS	HEGRENNE	*UNNOEL*	BANZAI	161	BB	A2A2	0	66	28	26	14	0,2	-0,8	617	0	65	1,6	1,5	0,3	0,8	0,4	1,6	0,5	1,1	0,0	-0,3	1,1	0,3	0,7	87	87	1,8	0,8	1,8	-0,3	1,4	0,6	0,8	0,5	0,7	0,0	0,5	0,1	-0,1	0,2	3531548823	LANDAIS
ÉQUILIBRE	LANDMANN	HALONZO	*VITRIOL*	ULOZON	159	AB	A1A2	0	66	26	20	32	-0,2	0,0	571	0	65	1,7	1,0	0,1	2,0	-0,7	1,9	1,0	1,6	-0,3	0,4	0,5	0,1	1,2	90	91	1,0	0,6	1,4	0,0	0,4	0,6	0,3	0,5	0,0	0,2	0,4	0,1	-0,6	1,8	6108598889	LANDMANN
	LOUMIS	HALONZO	*VITRIOL*	BLUEBERRY	155	BB	A1A2	0	66	33	26	36	0,4	-0,1	735	0	65	1,2	1,0	0,7	1,2	0,2	0,6	0,6	0,6	0,7	-0,1	-0,6	0,2	1,1	90	90	1,2	0,7	1,3	0,6	0,6	0,2	0,3	0,8	0,2	0,4	-0,7	1,0	-0,2	0,3	7620582967	LOUMIS
	LUXOR	HAMMER ISY	*ARNICA*	ULOZON	149	BB	A2A2	0	65	29	23	34	-0,4	0,5	577	0	64	1,0	0,7	0,2	1,0	0,3	1,0	1,1	1,2	-0,5	0,7	-0,2	-0,2	0,1	89	85	1,0	0,3	0,7	0,7	0,7	0,8	-0,1	0,9	0,1	0,0	0,1	0,2	-0,4	0,5	1605754206	LUXOR
	LICORICE	IROQUOIS	*FYLIO ISY*	ATOME	153	BB	A2A2	0	66	37	29	29	2,1	1,5	436	0	65	1,2	0,9	0,3	1,2	-0,7	0,2	0,2	0,2	0,8	0,3	-0,3	0,6	0,5	92	92	1,0	1,0	0,6	0,9	0,2	0,3	0,8	0,6	0,1	0,8	-0,2	-0,2	0,6	0,8	2221156487	LICORICE
	LANCASTER	HERSHEL	*VENTFRAIS*	UNNOEL	149	BB	A1A2	0	66	28	21	30	0,8	0,8	625	0	64	1,5	1,3	0,5	1,0	0,7	1,0	-0,6	0,2	0,6	0,0	0,1	0,4	0,8	91	89	1,3	0,5	1,0	1,0	1,2	0,8	1,2	0,5	0,0	0,5	0,0	0,8	-1,3	0,4	7635475455	LANCASTER
	JAROD	HUMUSS ISY	*UBLY*	SAINTYORRE	135	AB	A1A2	0	66	12	11	11	-0,6	-0,2	419	0	65	0,9	0,8	0,3	0,3	-0,8	0,9	0,9	1,0	0,9	0,4	-0,4	0,6	0,7	88	87	0,8	0,7	0,7	1,2	-0,4	-0,9	1,6	0,0	0,1	0,5	0,1	0,3	0,4	0,5	4984861610	JAROD
	LANGEVIN	HONNEUR	*ATOME*	ULOZON	142	BB	A1A2	0	66	15	15	8	-0,6	-2,0	591	0	65	1,5	1,3	1,0	0,6	0,1	0,4	0,8	0,7	-0,2	0,6	0,9	0,4	0,8	88	91	1,4	1,0	2,0	-0,6	1,3	1,2	-0,6	1,4	1,0	0,3	0,2	1,0	-1,1	0,4	4939340014	LANGEVIN
	LINEPI	HERSHEL	*VENTFRAIS*	UPERISE	140	AA	A2A2	0	66	34	24	48	0,6	2,4	654	0	65	0,4	0,5	0,5	0,0	-0,5	0,3	-0,1	0,1	0,8	0,0	0,2	0,7	0,3	88	90	0,4	-0,2	1,2	0,5	0,0	-0,2	0,5	0,9	0,1	0,4	-0,3	0,5	-0,8	0,0	7649162285	LINEPI
	JEFROID	GUARANA	*ULOZON*	ARNICA	141	BB	A2A2	0	70	31	26	25	1,2	-0,4	662	0	68	1,1	0,3	0,5	1,1	-0,7	0,1	-0,1	0,0	-0,2	0,2	-0,2	-0,2	0,4	90	90	0,5	0,0	0,0	0,6	0,1	0,2	0,3	0,5	0,7	0,4	1,4	0,2	-0,7	1,5	6118282572	JEFROID
TAUREAUX AVEC FILLES	GHYPSY	UVRAY	*LOVIA*	NIRATUM	163	AB	-	60	88	54	41	68	-0,4	2,4	1210	35	84	0,8	0,7	0,9	0,6	-0,6	1,2	-0,6	0,3	-0,4	0,2	0,9	0,1	0,3	89	89	0,9	1,0	0,2	2,1	0,3	0,4	-0,1	1,6	0,2	1,6	-0,9	0,2	0,5	-1,2	5008444082	GHYPSY
	FORTAIN	UPERISE	*MIGLOU*	PULCO	162	AB	-	85	91	47	39	48	-0,1	-0,7	1138	46	86	0,6	1,2	-0,8	0,3	-0,5	0,9	0,5	0,7	1,1	0,1	-1,4	0,4	0,3	91	91	0,6	0,8	1,7	1,1	0,4	1,0	0,3	-0,2	-0,8	-0,4	-0,9	-1,0	-1,0	0,5	5008439966	FORTAIN
	FOLDEN	UVRAY	*LOVIA*	SAINTYORRE	154	BB	-	1092	95	49	38	44	1,9	1,4	781	472	95	0,6	0,7	0,2	0,7	-0,4	1,5	0,3	1,0	-0,9	-1,3	-0,5	-1,3	0,3	88	90	1,0	0,8	0,0	1,5	0,9	1,5	-0,6	0,4	0,4	0,5	-1,0	-0,6	0,0	-0,5	5335453034	FOLDEN
	FOSTRENEN	UVRAY	*LOVIA*	NIVEA	150	BB	-	56	89	38	28	37	1,9	3,3	401	27	81	1,2	1,1	1,1	0,2	-0,5	0,4	0,3	0,3	0,0	0,7	0,0	0,2	0,1	90	91	0,8	0,9	0,2	1,0	0,9	1,0	1,4	1,7	1,4	1,2	0,3	-0,1	1,5	0,4	2246271238	FOSTRENEN
	DERABLE	RAFIOT	*IMMORTEL*	NIVEA	134	BB	-	79	92	15	12	11	0,8	0,4	297	52	87	1,4	0,7	0,7	0,7	-1,0	0,5	1,0	0,8	-0,6	0,5	0,0	-0,3	0,4	94	93	0,4	0,1	0,6	-0,6	1,1	0,4	0,9	-0,1	0,8	0,4	1,8	0,8	0,5	0,7	3572612359	DERABLE
	GALHILEO	UPERISE	*MIGLOU*	ROYAL HOLL	130	AB	A2A2	229	95	25	18	31	0,2	0,7	589	113	92	0,2	0,6	-0,2	0,4	-1,0	1,4	0,0	0,7	0,2	0,1	-0,7	-0,1	0,1	89	91	1,6	0,8	-0,9	0,5	0,9	0,7	0,8	-0,8	-0,9	0,0	-1,2	0,4	-0,7	0,4	6043308118	GALHILEO
	TAUREAUX	PÈRE	GPP	GPM	ISU	KCN	G CAS	NB FILLES	CD	INEL	MP	MG	TP	TB	LAIT	NB FILLES	CD	MO	MA	FT	AP	VT	CEL	MC	SAMA	FERV	FERG	IVIA1	SFER	LGF	NAI	VEL	AA	EQ	PJ	AR	OR	EA	LI	HS	LP	PP	MU	IS	IB	AJ	N° NATIONAL	TAUREAUX

Disponible en semence sexée / Dans la limite des stocks disponibles

Qualité génétique

profondeur de souches

valeur ajoutée

solidité

lait

mixité

morphologie

facilité

docilité

Origen Normande

Au coeur de votre élevage

ORIGEN NORMANDE
Domaine de Saint Hippolyte
Route de Livarot
14 100 - St Martin de La Lieue
T. 02 31 62 08 55

Jerôme BOCQUET
j.bocquet@genesdiffusion.com
T. 06 89 07 37 96

Matthieu CHAMBRIAL
m.chambrial@origenplus.com
T. 06 85 20 49 56

mediaandco.fr / imp. lemesle - Crédits photo : Lucas NOLLI, CREAVIA, Jean Pierre THEBAULT, Domenico RESTELLI